

Anuncios de Inversiones, Fusiones y Adquisiciones

Informe Anual 2022

2022

El presente informe fue elaborado por:

Subsecretaría de Desarrollo Comercial y Promoción de Inversiones.

Dirección Provincial de Promoción y Desarrollo de Inversiones

MINISTERIO DE
PRODUCCIÓN,
CIENCIA E
INNOVACIÓN
TECNOLÓGICA



GOBIERNO DE LA
PROVINCIA DE
**BUENOS
AIRES**

Resumen

- En el año **2022 Argentina recibió U\$S 41.394 M**, en concepto tanto de **inversión** de origen **foráneo** como **nacional**.
- Al comparar con el año 2021, en el **2022 una disminución en cuanto a monto total invertido (-10%)** debido **dos anuncios atípicos** de gran envergadura:
 - **FORTECUE FUTURE INDUSTRIES** por U\$S 8.400 M para el proyecto de hidrógeno verde en Neuquén
 - **CNNC** por U\$S 8.300 M para la construcción de la Central Nuclear Atucha III en la Provincia de Buenos Aires
- Sin embargo, **la cantidad de proyectos fue de (+30%)**, es decir, **116 anuncios más** que el año 2021.
- **Argentina** fue nuevamente el **principal receptor de inversión extranjera directa (IED)** del cono sur, con **U\$S 30.802 M**, seguido por Brasil con U\$S 17.894 M.
- El **26% del total invertido** en Argentina **corresponden a empresas de capital local**, frente al **74%** de empresas de **origen externo**. Se destacan los anuncios de empresas de origen asiático malayo, chino y sur coreano, motorizados por las energías tradicionales, renovables y la industria (química, textil, electrónica y alimenticia).
- Entre el año 2021 y el 2022, se observó un aumento de las inversiones de foráneo de +3 pp por sobre las de empresas nacionales.

Resumen (continuación)

- En términos de la composición de los anuncios, cabe destacar que el **58%** de ellos **corresponde a greenfield**, **17,7%** a **obras de infraestructura privadas**, y el **17,5%** destinado a inversiones que **incrementen la capacidad productiva**.
- Respecto de los **sectores productivos**, las **Energéticas Tradicionales** ocupan el primer puesto como **principal sector receptor de inversión** con un total de **28 anuncios** y **U\$S 16.486 M**, distribuidos en **9 provincias**. La **principal fue la Provincia de Buenos Aires**, con un total de **9 proyectos** por un total de **U\$S 12.269 M**, seguida de **Neuquén**, con un total de **11 proyectos** por un monto de **U\$S 2.257 M**. El **tercer lugar**, lo ocupa **Tierra del Fuego** con **2 proyectos** por **U\$S 1.085 M**.
- En **segundo lugar**, se ubicó las **Energías Renovables** con un total de **U\$S 11.956 M**, distribuidas en **16 provincias**. Las **principales fueron Salta y Catamarca** con un total de **11 proyectos cada una** y de **U\$S 4.630 M** y **U\$S 4.518** respectivamente. **Todos** los proyectos **relacionados a la industria del Litio**. En **tercer lugar**, se ubica la **Provincia de Buenos Aires** **10 anuncios** por **U\$S 799 M**, distribuidos en Parques Eólicos, Biocombustibles, Electromovilidad, Energía Solar y Litio.
- En la **Industria*** es el **sector con más número de anuncios** **153** y un monto de **U\$S 6.066 M**, donde el **90%** del monto anunciado (U\$S 5.476 M) **corresponde a** la industria **metalmecánica** (43%), **alimenticia y química** (24% cada una).

*Industria incluye: Industria metalmecánica, alimentaria, química, maderera textil, electrónica, plástica y otras industrias.

Países de Sudamérica como destino de IED

Mapa de calor del monto de inversión anunciado en cada país

Monto en millones de USD y cantidad de proyectos

Año 2022

0 U\$S 30.802 M



*El monto corresponde a la inversión extranjera directa (IED). Si se tuviera en cuenta la inversión local, el total es U\$S 41.394 M.

Fuente: elaboración propia sobre la base de datos fDi Markets y relevamiento propio de anuncios de inversión.

Nivel Nacional

Principales indicadores

Informe Anual 2022



Cantidad de anuncios

2022: 508 anuncios

(30% más que en 2021; 116 anuncios más que 2021)



Monto anunciado

2022: U\$S 41.394 millones (U\$S 30.802 M IED; U\$S 10.592 M nacional)

(-10% menos que en 2021; U\$S -4.651 millones menos que 2021)*

Tipo de proyecto	Anuncios	Monto (en millones)
Nueva Unidad Productiva	126	U\$S 23.697
Obras de infraestructura	50	U\$S 7.309
Incremento de capacidad productiva	99	U\$S 7.251
Desarrollo de nuevos productos o servicios	59	U\$S 1.590
Proyectos con impacto ambiental*	10	U\$S 1.255
Inauguración de nuevo local comercial	142	U\$S 217
Incremento de la capacidad logística	8	U\$S 41
Reapertura de unidad productiva	12	U\$S 33
Incremento del empleo	2	SD

*Este tipo de proyectos fue sumado durante el cuarto trimestre de 2022, se estima que el número será más elevado si se tiene en cuenta los anteriores trimestres

Nivel nacional

Evolución de la inversión anual anunciada en Argentina

Monto en millones de USD y cantidad de proyectos

Período 2017-2022

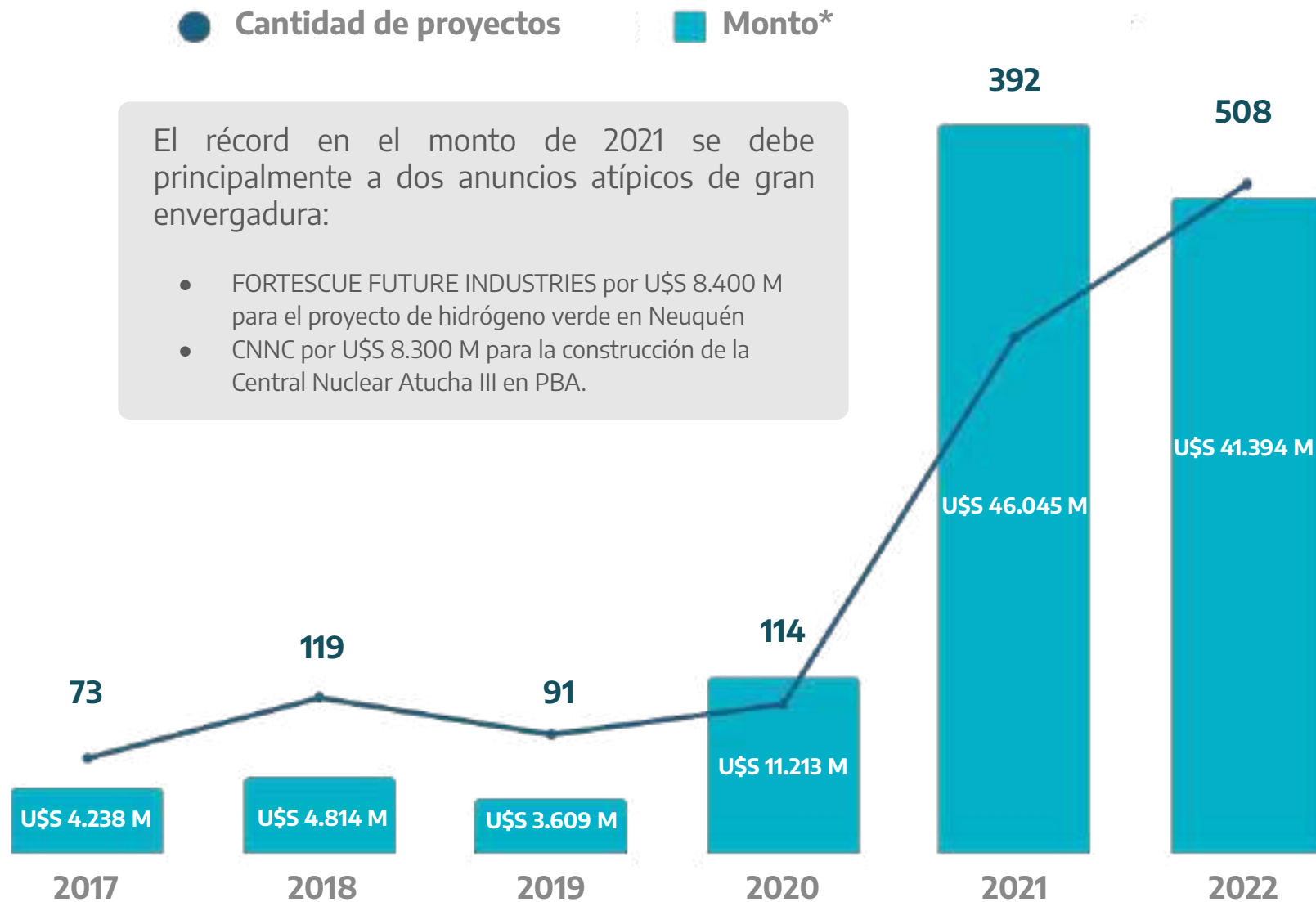

* Incluye tanto la inversión extranjera directa como la local.

Fuente: elaboración propia sobre la base de datos fDi Markets y relevamiento propio de anuncios de inversión.

Nivel nacional

Evolución de la inversión trimestral de cada año anunciada en Argentina

Monto en millones de USD

Período 2017-2022



Fuente: elaboración propia sobre la base de datos fDi Markets y relevamiento propio de anuncios de inversión.

Nivel nacional. Mapa de calor del monto de inversión anunciado hacia Argentina según origen del capital. Monto en millones de USD y cantidad de proyectos. Año 2022.

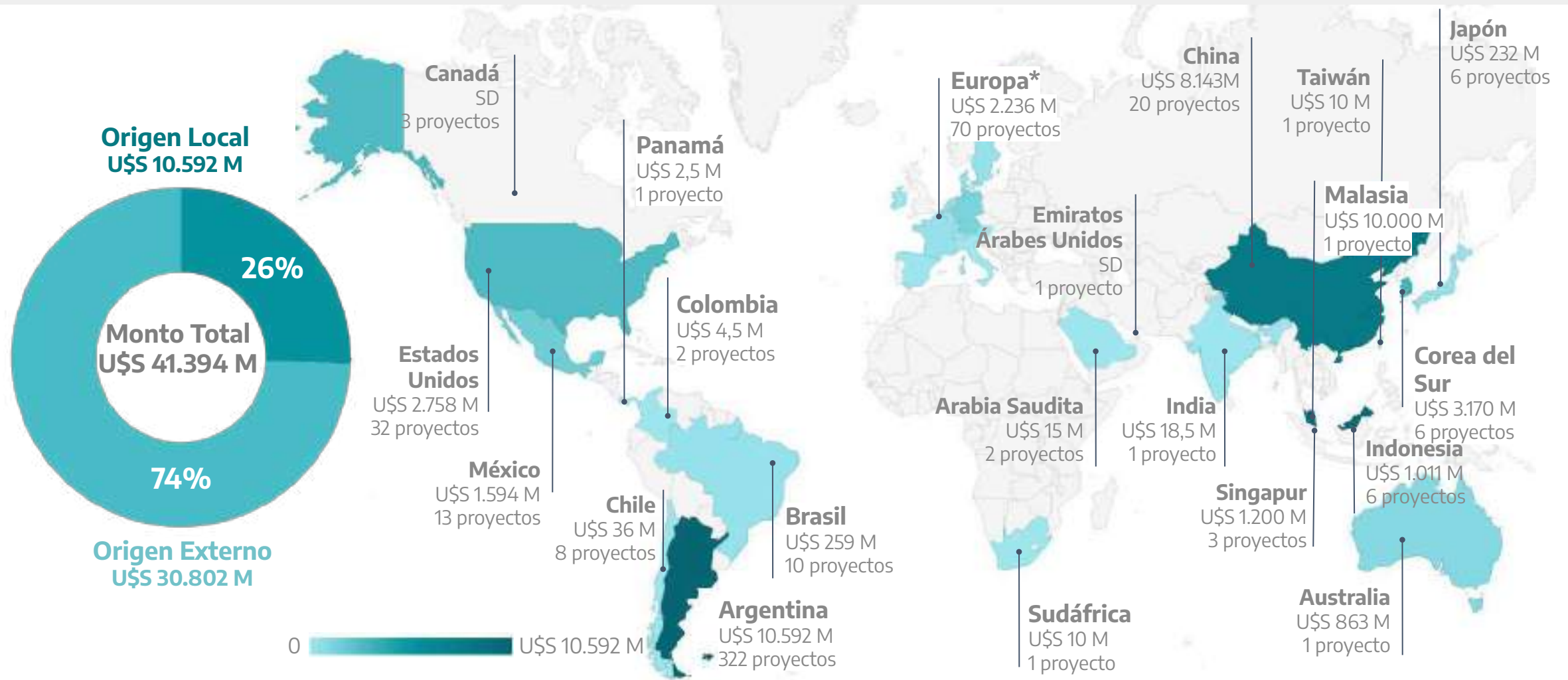

*Europa incluye 70 proyectos en Alemania, Francia, Suecia, Austria, Dinamarca, Holanda, España, Bélgica, Suiza, Irlanda, Italia y Reino Unido.

Nota: Anuncios de Inversión de empresas de capitales mixtos: 2 anuncios de Reino Unido-Australia por U\$S 190 M, 1 anuncio de Argentina-Chile por U\$S 60 M y 1 anuncio México-Estados Unidos SD (No están incluidos en el mapa de calor, incluidos en el total como parte del monto anunciado de origen externo). Fuente: elaboración propia sobre la base de datos fDi Markets y relevamiento propio de anuncios de inversión.

Nivel nacional. Distribución provincial de la inversión anunciada en Argentina.

Monto en millones de USD y cantidad de proyectos. Año 2022.

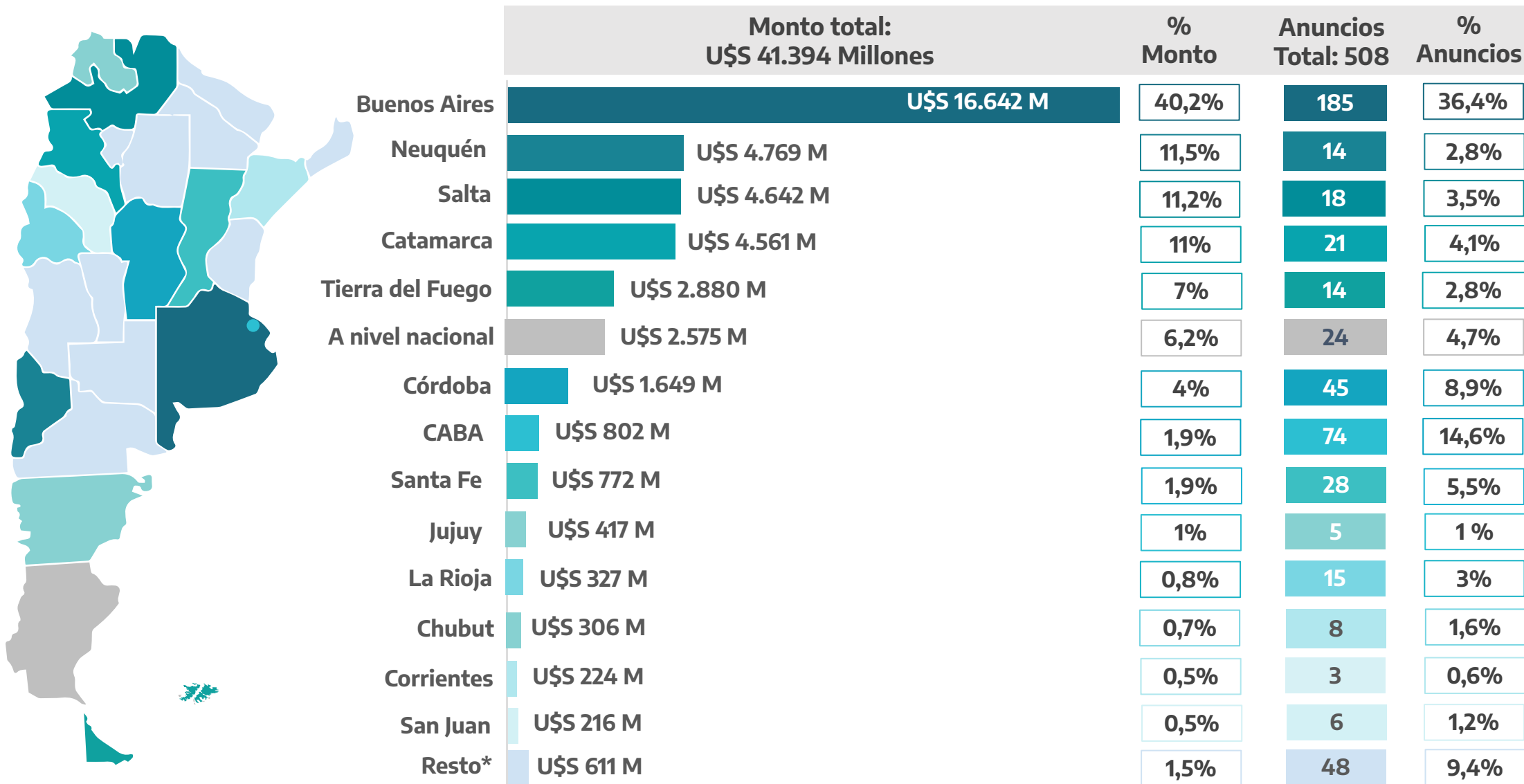

*Resto comprende las provincias de: San Luis, Mendoza, Formosa, Río Negro, Misiones, Entre Ríos, Tucumán, Chaco, La Pampa y Santiago del Estero.

Fuente: elaboración propia sobre la base de datos fDi Markets y relevamiento propio de anuncios de inversión.

Nivel nacional. Distribución sectorial de la inversión anunciada en Argentina.

Monto en millones de USD y cantidad de proyectos. Año 2021.

	Monto total: U\$S 41.394 M	% Monto	Anuncios Total: 508	% Anuncios
Energéticas Tradicional	U\$S 16.486 M	39,8%	28	5,5%
Energía Renovable	U\$S 11.956 M	28,9%	58	11,4%
Industria*	U\$S 6.066 M	14,6%	153	30,1%
Construcción, Infraestructura e industrias derivadas	U\$S 4.012 M	9,7%	33	6,5%
Telecomunicaciones, Software y Servicios informáticos	U\$S 1.286 M	3,1%	16	3,1%
Complejo Automotriz	U\$S 957 M	2,3%	34	6,7%
Servicios Personales y artísticos	U\$S 209 M	0,5%	8	1,6%
Hotelería, Turismo y Comercio	U\$S 190 M	0,5%	134	26,4%
Transporte y Logística	U\$S 177,8 M	0,4%	16	3,1%
Sector Primario	U\$S 34M	0,1%	12	2,4%
Bio y Nanotecnología	U\$S 13,6 M	0,03%	7	1,4%
Sector Financiero	U\$S 5,5 M	0,01%	6	1,2%
Resto	U\$S 1 M	0,002%	3	0,6%

*Industria incluye: Industria metalmecánica, alimentaria, química, maderera textil, electrónica, plástica y otras industrias.

Fuente: elaboración propia sobre la base de datos fDi Markets y relevamiento propio de anuncios de inversión.

Nivel Provincial

Principales indicadores

Informe Anual 2022



Cantidad de anuncios

2022: 185 anuncios

(%22 más que en 2021; 33 anuncios más que durante 2021)



Monto anunciado

2022: U\$S 16.642 millones (U\$S 14.705 M IED; U\$S 1.937 M nacional)

(%26 más que en 2021; U\$S 3.484 millones más que durante 2021)

Tipo de proyecto	Anuncios	Monto (en millones)
Nueva unidad productiva	42	U\$S 11.425
Obras de infraestructura	18	U\$S 3.029
Proyectos con impacto ambiental	5	U\$S 1.160
Incremento de la capacidad productiva	35	U\$S 657
Desarrollo de nuevos productos o servicios	23	U\$S 270
Inauguración de nuevo local comercial	56	U\$S 95
Incremento de la capacidad de logística	4	U\$S 7
Reapertura de unidad productiva	2	SD

*Este tipo de proyectos fue sumado durante el cuarto trimestre de 2022, se estima que el número será más elevado si se tiene en cuenta los anteriores trimestres

Nivel Provincial

Distribución sectorial* de la inversión anunciada en Argentina

Monto en millones de USD y cantidad de proyectos. Año 2022

*Clasificación sectorial basada en nuevos sectores productivos y el tipo de proyecto en el que se invierte.

**comprende industria alimenticia, química, electrónica, textil y confección, metalmecánica, maderera, plástica y otras industrias.

***Incluye automotrices, maquinaria agrícola y concesionarios.

****Otros software y servicios informáticos, sector financiero y cannabis y cáñamo industrial

Sector	Subsector	Monto	% Monto	Anuncios
Energéticas Tradicionales U\$S 12.269 M 9 anuncios	Gas natural	U\$S 1.433 M	62,7%	3
	Petróleo	U\$S 1.400 M	8,4%	3
	Electricidad	U\$S 430 M	2,6%	2
	Estaciones de Servicio	U\$S 6 M	0,03%	1
Construcción, Infraestructura e Industrias Derivadas U\$S 2.719 M 15 anuncios	Infraestructura	U\$S 2.530 M	15,2 %	1
	Desarrollos Inmobiliarios	U\$S 170 M	1 %	5
	Cemento	U\$S 15,2 M	0,1%	4
	Construcción e insumos	U\$S 3,7 M	0,02%	5
Energía Renovable U\$S 799 M 10 anuncios	Parques Eólicos	U\$S 780 M	49,6%	6
	Biocombustibles	U\$S 15 M	9,5%	1
	Electromovilidad	U\$S 2 M	18%	1
	Energía Solar	U\$S 1,7 M	18%	1
	Litio	SD	0%	1
Industria**		U\$S 389 M	2,3%	64
Complejo Automotriz***		U\$S 343 M	2,1%	14
Comercio, Hotelería y Turismo		U\$S 61,5 M	0,4%	54
Transporte y Logística		U\$S 46,5 M	0,3%	5
Sector Primario		U\$S 7,6 M	0,05%	5
Bio y Nanotecnología		U\$S 7,6 M	0,05%	4
Otros****		U\$S 0,2 M	0%	5

Fuente: elaboración propia sobre la base de datos fDi Markets y relevamiento propio de anuncios de inversión.

Nivel Provincial. Mapa de calor del monto de inversión anunciado según origen del capital empresario.

Monto en millones de USD y cantidad de proyectos.

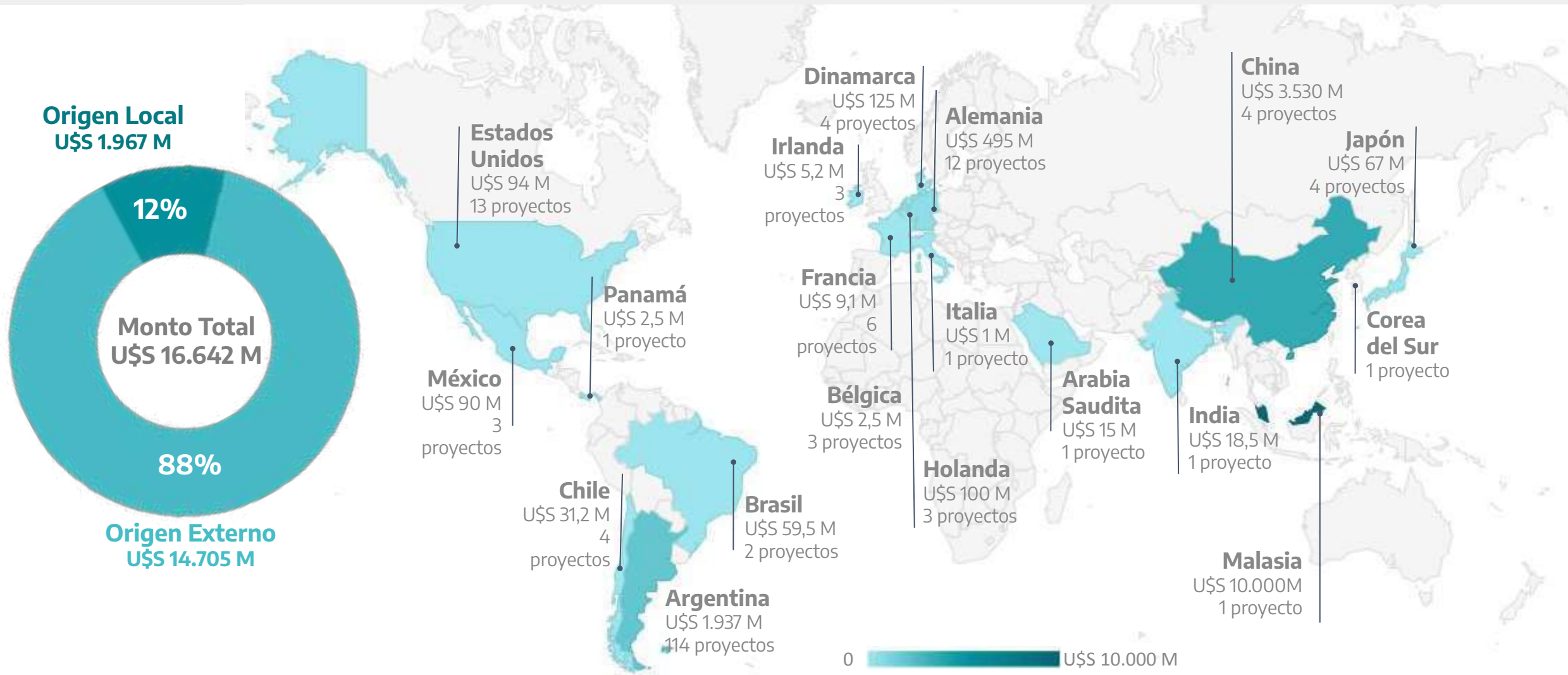

Fuente: elaboración propia sobre la base de datos fDi Markets y relevamiento propio de anuncios de inversión.

Nivel Provincial

Mapa de calor por monto de inversión anunciado.

Monto en millones de USD y cantidad de proyectos.
Año 2022.

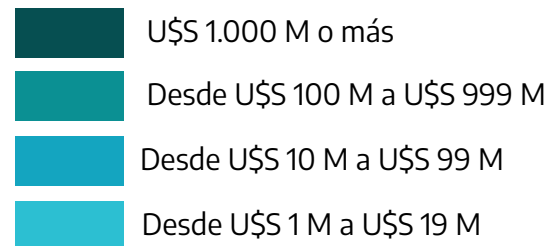
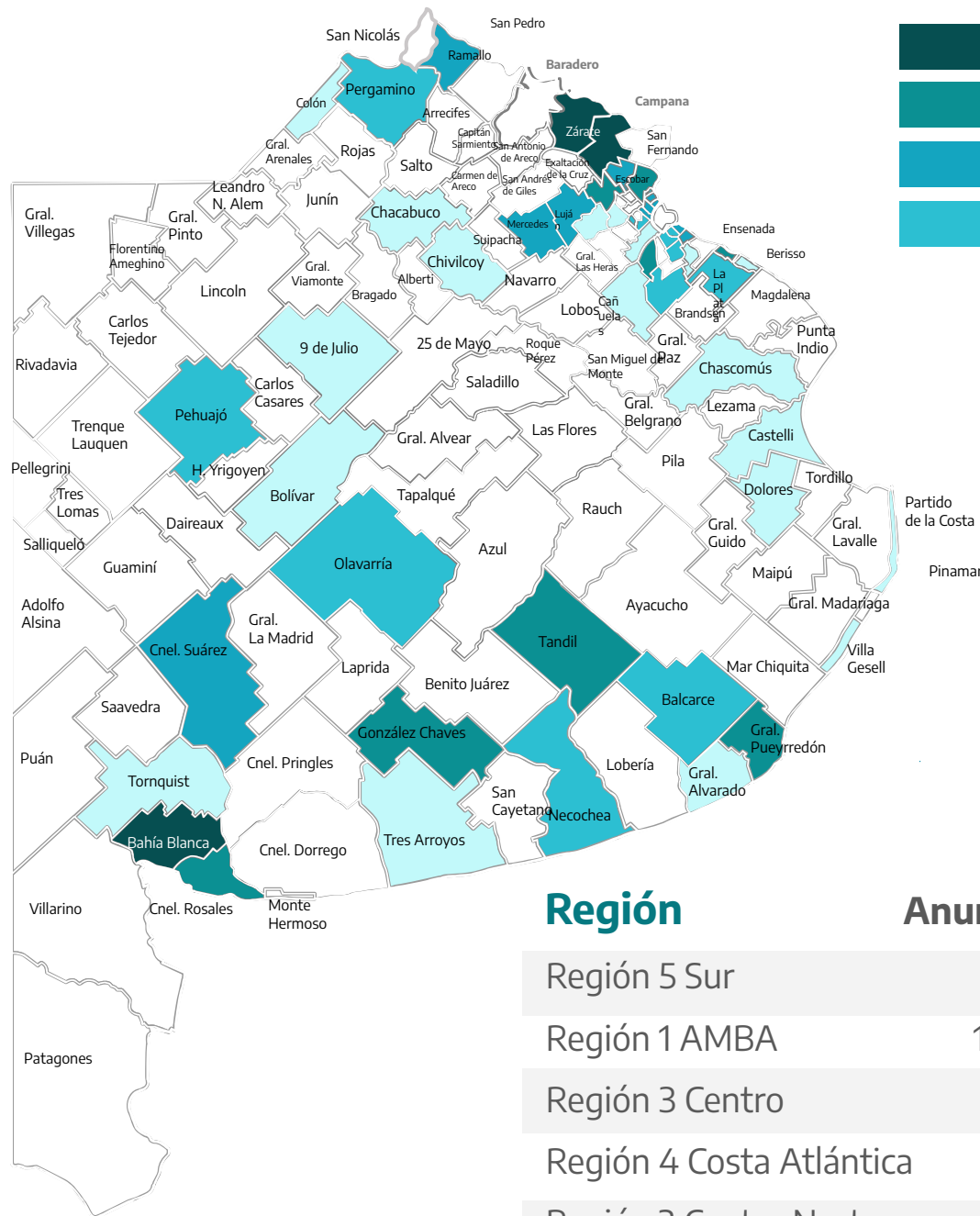

Región	Anuncios	Monto (en millones)
Región 5 Sur	8	U\$S 11.055 M
Región 1 AMBA	133	U\$S 4.830 M
Región 3 Centro	14	U\$S 546 M
Región 4 Costa Atlántica	19	U\$S 117 M
Región 2 Centro Norte	11	U\$S 95,2 M



Dinámica de las Fusiones y Adquisiciones Informe anual 2022

Resumen

- En el **año 2022** se efectuaron un total de **94 operaciones** de Fusiones, Adquisiciones y Joint Ventures. Al comprar con 2021 se evidencia un **crecimiento +49%**, es decir, 31 operaciones más que en 2021.
- De las **94 F&A** el **60%** fueron anunciadas por parte de **empresas extranjeras**. Ocupan los primeros puestos **Estados Unidos** con **11** operaciones, **España** con **6** y **China** con **5**. El 40% restante corresponde a operaciones donde las principales empresas compradoras o socias fueron de origen nacional.
- En términos comparativos, **durante el 2022** se evidenció un **fuerte aumento de (+400%)** de **operaciones de Joint Ventures**, es decir, **20 anuncios más que el año 2021**. Un **crecimiento de (+200%)** de fusiones, (3 operaciones en total), un **incremento del (+17%)** de las adquisiciones. Asimismo, **se mantuvo al igual que 2021** con un total de **5 operaciones las adquisiciones de marcas o licencias**.
- Los **principales sectores adquiridos por empresas nacionales** fueron de la **Energías Renovables (8 operaciones)**, donde la Provincia de Buenos Aires tiene gran protagonismo con 5 proyectos especialmente con proyectos de Parques Eólicos) Se destacan:
 - Los acuerdos de **GENNEIA con MONDELEZ y AA2000** para el abastecimiento de las plantas que tiene la empresa y la terminal del aeropuerto en Ezeiza mediante energías limpias;
 - Las adquisiciones de **PAMPA ENERGÍA** del 100% del **VIENTOS DE ARAUCO RENOVABLES** y el 50% de **GREENWIND**. Asimismo, la empresa firmó un acuerdo con LOUIS DREYFUS COMPANY el abastecimiento en su complejo de Santa Fe.
 - La adquisición de **VIENTOS OLAVARRÍA SA** por parte del **GRUPO TECHINT** para el desarrollo de un parque eólico en Olavarría, Provincia de Buenos Aires.

Resumen (continuación)

- Seguido en segundo lugar por el sector de **Software y Servicios Informáticos** con un total de **7 operaciones** (las mismas fueron movimientos entre empresas nacionales):
 - **UALÁ** adquirió dos empresas nacionales, **CEIBO CRÉDITOS** (ofrece préstamos personales y soluciones financieras) y **EMPRETIENDA** (plataforma e-commerce que permite crear y administrar tiendas online)
 - **INTERBANKING** la fintech argentina propiedad de nueve bancos locales adquirió **COBRANZAS.COM** plataforma orientada a PyMEs para gestionar información como pago de proveedores, seguimiento, etc
 - Asimismo, se realizaron dos Joint Ventures **MERCADO LIBRE** firmó un acuerdo con **BANCO GALACIA** para la compra de autos por medio de la plataforma a través de créditos personales. En la misma línea **MEGATONE** y **WIBOND** (Fintech para el sistema de pagos), cerraron una alianza estratégica, que le permitirá a los usuarios comprar artículos del rubro tecnológico con la facilidad de pago en cuotas.
- Por último, 4 sectores tuvieron igual número de operaciones: **Energéticas Tradicionales, Industria Química, Telecomunicaciones y Salud con 3 operaciones cada una**. Se destacan: EL **GRUPO OLMOS** que realizó 3 operaciones dos en su división de comunicaciones con la adquisición de **SOFRECOM** (subsidiaria de la multinacional francesa Orange, anteriormente conocida como France Télécom) y de la licencia LU82 TV Canal 10 Mar del Plata propiedad de **GRUPO NEOMEDIA**. En su división de salud compró a la sueca **DIAYERUM** de sus 31 clínicas de hemodiálisis que tenía en el país. En la industria química se destacan la adquisición de **LABORATORIOS RICHMOND** en la compra de **ACG SURA** y la venta de **MAYORS** (laboratorio especializado en productos farmacéuticos para animales) a **BIOGÉNESIS BAGÓ**. Por último, en las Energéticas Tradicionales sobresale la fusión entre **GEMSA**, sociedad del grupo de energía argentina Albanesi y **Generación Centro (GECE)**.

Fusiones y Adquisiciones. Nivel Nacional

Principales indicadores

Informe Anual 2022



Cantidad de anuncios

2022: **94 anuncios**

(57% más que igual semestre del año anterior; 34 anuncios más)



Monto anunciado

2022: **U\$S 23.351 millones**

(171% menos que acumulado del año anterior; U\$S 14.741 millones más)

Tipo de operación	Anuncios	Monto (en millones)
Adquisición	61	U\$S 11.871
Joint Venture	25	U\$S 11.471
Adquisición de marco o licencia	5	U\$S 8,5
Fusión	3	SD

Nivel Nacional. Año 2022.

Distribución sectorial de los anuncios de las F&A.



- Durante el 2022 las principales operaciones de **Software y Servicios Informáticos** estuvieron lideradas por **empresas de plataforma** con 11 operaciones, seguida de **Fintech** con 7, **comercio electrónico** con 2 y en menor relevancia las **Edtech** con una operación.
- Respecto de las Energías Renovables lideran los primeros puestos el **Litio con 9 operaciones**. Resaltan principalmente las alianzas entre automotrices y mineras por el suministro y abastecimiento del mineral. La empresa **MINERA RÍO TINTO** firmó acuerdos con VOLVO y FORD, esta última además acordó con la australiana **LAKE RESOURCES** un acuerdo de compra de litio. En segundo lugar, se destacan los Joint Ventures en proyectos de **Parques Eólicos** (7 operaciones durante el 2022). **PAMPA ENERGÍA** acordó con **LOUIS DREYFUS COMPANY** y **HOLCIM** el abastecimiento de sus plantas. Por otro lado, la argentina adquirió **VIENTOS DE ARAUCO RENOVABLES** y **GREENWIND**.
- En cuanto a la **Industria*** se destaca el sector alimenticio con 5 operaciones entre las que sobresale la adquisición de la marca Mantecol de la firma **MONDELEZ** por parte de la nacional **GEORGALOS** y la participación minoritaria (49%) de Aguas **DANONE** por parte de **CCU**. Le siguen en número de operaciones, la **Industria química y textil** con 3 cada una, **Industria electrónica** con 2 operaciones y **la metalmecánica, maderera y otras industrias** con 1 operación cada una.

*Industria concibe: Industria alimentaria, química, Textil, Electrónica, Metalmecánica, Maderera y otras industrias.

**Resto corresponde a: Sector Primario, Sector Automotriz, Financiero, Servicios Personales y Servicios Artísticos.

Fuente: elaboración propia sobre la base de datos fDi Markets y relevamiento propio.

Distribución territorial de los anuncios de F&A. Año 2022.

Nivel Nacional.

Distribución de los 94 anuncios de F&A

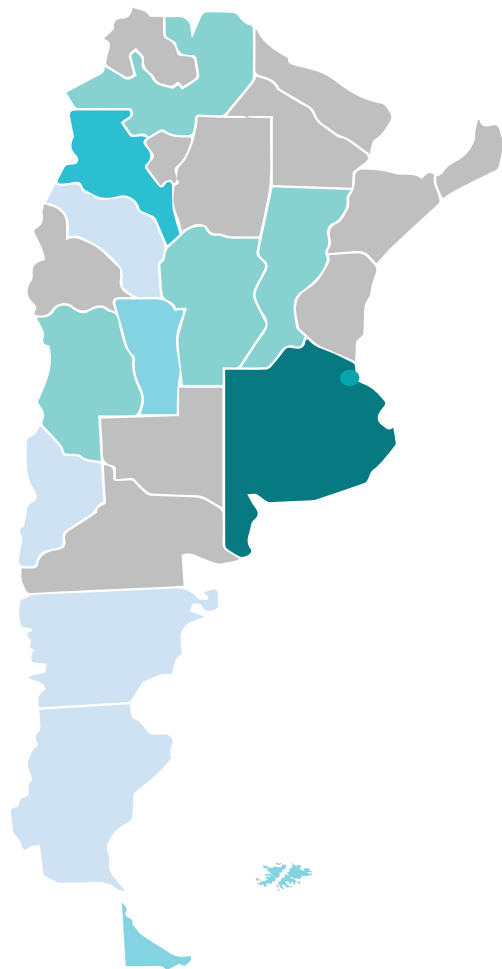

- Buenos Aires - 28 anuncios
- CABA - 21 anuncios
- Nivel Nacional¹ - 16 anuncios
- Catamarca - 6 anuncios
- Salta - 6 anuncios
- Santa Fe - 3 anuncios
- Córdoba - 3 anuncios
- Mendoza - 3 anuncios
- Tierra del Fuego - 2 anuncios
- San Luis - 2 anuncios
- Chubut - 1 anuncio
- Neuquén- 1 anuncio
- La Rioja - 1 anuncio
- Santa Cruz - 1 anuncio

Provincia de Buenos Aires.

Distribución de los 28 anuncios de F&A

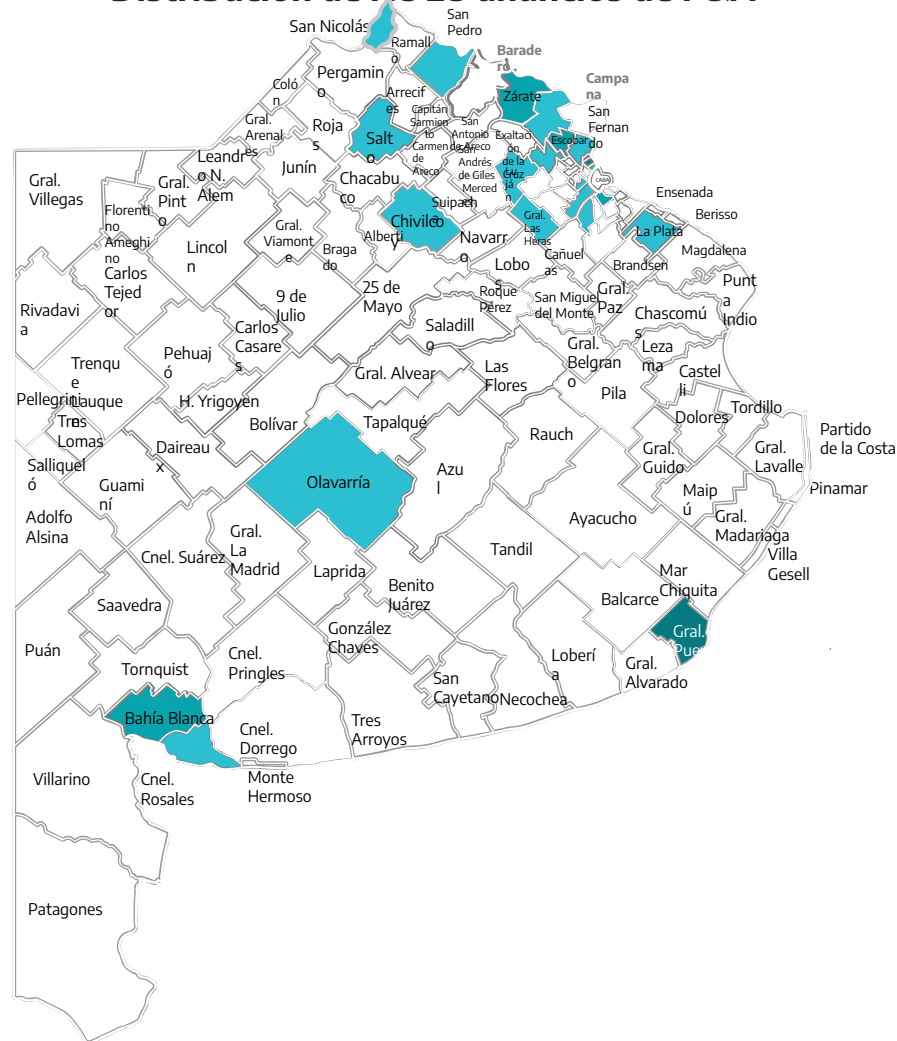

- San Isidro - 3 anuncios
- General Pueyrredón - 3 anuncios
- Bahía Blanca - 2 anuncios
- Lomas de Zamora - 2 anuncios
- Escobar - 2 anuncios
- Zárate - 2 anuncios
- Salto - 1 anuncio
- Coronel Rosales - 1 anuncio
- Chivilcoy - 1 anuncio
- Olavarría - 1 anuncio
- Morón - 1 anuncio
- Ezeiza - 1 anuncio
- Pilar - 1 anuncio
- Gral las Heras - 1 anuncio
- San Fernando - 1 anuncio
- San Nicolás - 1 anuncio
- Campana - 1 anuncio
- Tigre- 1 anuncio
- Vicente López - 1 anuncio
- La Matanza - 1 anuncio
- La Plata - 1 anuncio
- San Pedro - 1 anuncio
- Luján - 1 anuncio

¹ Si el anuncio no involucra un destino específico y/o corresponde a más de una localización se lo clasifica como “Nivel nacional”.

*La empresa anunció la adquisición de las cuatro centrales eléctricas ubicadas en Escobar, Luján, San Pedro y Zárate.

Fuente: elaboración propia sobre la base de datos fDi Markets y relevamiento propio de anuncios.



Anexo 1

Listado de anuncios de Inversión - Año 2022

Anexo 1 Anual 2022

Fecha	Empresa	Origen	Monto (US\$ M)	Provincia	Sector
6/1/2022	LILIANA	Argentina	22	Santa Fe	INDUSTRIA ELECTRÓNICA-PRODUCTOS ELECTRÓNICOS
7/1/2022	VESTAS	Dinamarca	120	PBA	ENERGÍA RENOVABLE-PARQUES EÓLICOS
10/1/2022	PUMA	Alemania	5,3	La Rioja	INDUSTRIA TEXTIL Y CONFECCIÓN-TEXTIL E INDUMENTARIA
13/1/2022	KAVAK	México	0,4	Santa Fe	SSI-COMERCIO ELECTRÓNICO
14/1/2022	YPF	Argentina	290	Chubut	ENERGÉTICAS TRADICIONAL-PETRÓLEO
17/1/2022	BONPRIX	Argentina	0,5	PBA	COMERCIO-COMERCIO
17/1/2022	VISTA OIL & GAS	México	MR*	Neuquén	ENERGÉTICAS TRADICIONAL-PETRÓLEO
23/1/2022	SITIO 0	Argentina	6	PBA	TRANSPORTE Y LOGÍSTICA-LOGÍSTICA
26/1/2022	AGRICULTORES FEDERADOS ARGENTINOS	Argentina	1	Santa Fe	SECTOR PRIMARIO-SERVICIOS AGROPECUARIOS
26/1/2022	LAKE RESOURCES	Australia	863	Catamarca	ENERGÍA RENOVABLE-LITIO
28/1/2022	TEXTILCOM	Argentina	0,9	Catamarca	INDUSTRIA TEXTIL Y CONFECCIÓN-TEXTIL E INDUMENTARIA
28/1/2022	TEXTILCOM	Argentina	0,9	La Rioja	INDUSTRIA TEXTIL Y CONFECCIÓN-TEXTIL E INDUMENTARIA
28/1/2022	TEXTILCOM	Argentina	0,9	CABA	INDUSTRIA TEXTIL Y CONFECCIÓN-TEXTIL E INDUMENTARIA
1/2/2022	MINERA RIO TINTO	Reino Unido-Australia	100	Salta	ENERGÍA RENOVABLE-LITIO
2/2/2022	MOLINO CHACABUCO	Argentina	0,4	PBA	INDUSTRIA ALIMENTICIA-ALIMENTOS Y BEBIDAS
2/2/2022	QUILMES	Bélgica	3,5	Río Negro	INDUSTRIA ALIMENTICIA-ALIMENTOS Y BEBIDAS
2/2/2022	LIBERTY STRATEGIC CAPITAL	Estados Unidos	150	CABA	SSI-SOFTWARE Y S. I.

Anexo 1 Anual 2022 (continuación)

Fecha	Empresa	Origen	Monto (U\$S M)	Provincia	Sector
3/2/2022	SANTISTA	Brasil	4	Tucumán	INDUSTRIA TEXTIL Y CONFECCIÓN-TEXTIL E INDUMENTARIA
3/2/2022	ERAMET	Francia	MR*	Salta	ENERGÍA RENOVABLE-LITIO
4/2/2022	TOSTADO	Argentina	5D	CABA	HOTELERÍA Y TURISMO-HOTELERÍA Y RESTAURANTES
4/2/2022	TOSTADO	Argentina	5D	PBA	HOTELERÍA Y TURISMO-HOTELERÍA Y RESTAURANTES
4/2/2022	TOSTADO	Argentina	5D	PBA	HOTELERÍA Y TURISMO-HOTELERÍA Y RESTAURANTES
4/2/2022	TOSTADO	Argentina	5D	PBA	HOTELERÍA Y TURISMO-HOTELERÍA Y RESTAURANTES
4/2/2022	TOSTADO	Argentina	5D	Salta	HOTELERÍA Y TURISMO-HOTELERÍA Y RESTAURANTES
4/2/2022	MAGROUND	Alemania	5D	CABA	SSI-SOFTWARE Y S. I.
4/2/2022	ZIJIN MINING GROUP	China	380	Catamarca	ENERGÍA RENOVABLE-LITIO
7/2/2022	XIAOMI	China	5D	Tierra del Fuego	INDUSTRIA ELECTRÓNICA-PRODUCTOS ELECTRÓNICOS
7/2/2022	YPF	Argentina	44	San Juan	ENERGÍA RENOVABLE-ENERGÍA SOLAR
14/2/2022	CINEPOLIS	México	4	CABA	SERVICIOS ARTÍSTICOS-CULTURA Y ESPARCIMIENTO
15/2/2022	ZAG ENTERTAINMENT	Estados Unidos	5D	CABA	SERVICIOS ARTÍSTICOS-CULTURA Y ESPARCIMIENTO
17/2/2022	TENARIS	Argentina	190	PBA	ENERGÍA RENOVABLE-PARQUES EÓLICOS
21/2/2022	LANDMARK	Dinamarca	5D	CABA	COMERCIO-COMERCIO
21/2/2022	MOSTAZA	Argentina	2	CABA	HOTELERÍA Y TURISMO-HOTELERÍA Y RESTAURANTES
21/2/2022	MOSTAZA	Argentina	2	Chubut	HOTELERÍA Y TURISMO-HOTELERÍA Y RESTAURANTES

Anexo 1 Anual 2022 (continuación)

Fecha	Empresa	Origen	Monto (U\$S M)	Provincia	Sector
21/2/2022	MOSTAZA	Argentina	2	Salta	HOTELERÍA Y TURISMO-HOTELERÍA Y RESTAURANTES
21/2/2022	MOSTAZA	Argentina	2	Mendoza	HOTELERÍA Y TURISMO-HOTELERÍA Y RESTAURANTES
21/2/2022	MOSTAZA	Argentina	2	Córdoba	HOTELERÍA Y TURISMO-HOTELERÍA Y RESTAURANTES
21/2/2022	MOSTAZA	Argentina	2	Santa Fe	HOTELERÍA Y TURISMO-HOTELERÍA Y RESTAURANTES
21/2/2022	MOSTAZA	Argentina	2	PBA	HOTELERÍA Y TURISMO-HOTELERÍA Y RESTAURANTES
21/2/2022	MOSTAZA	Argentina	2	PBA	HOTELERÍA Y TURISMO-HOTELERÍA Y RESTAURANTES
21/2/2022	MOSTAZA	Argentina	2	PBA	HOTELERÍA Y TURISMO-HOTELERÍA Y RESTAURANTES
21/2/2022	MOSTAZA	Argentina	10,7	A nivel nacional	HOTELERÍA Y TURISMO-HOTELERÍA Y RESTAURANTES
22/2/2022	QUILMES	Bélgica	3,5	Río Negro	INDUSTRIA ALIMENTICIA-ALIMENTOS Y BEBIDAS
22/2/2022	SANTEX	Estados Unidos	3,5	Córdoba	SSI-SOFTWARE Y S. L.
23/2/2022	NALDO	Argentina	SD	Río Negro	COMERCIO-COMERCIO
23/2/2022	NALDO	Argentina	SD	Córdoba	COMERCIO-COMERCIO
23/2/2022	NALDO	Argentina	SD	Mendoza	COMERCIO-COMERCIO
23/2/2022	NALDO	Argentina	SD	PBA	COMERCIO-COMERCIO
23/2/2022	NALDO	Argentina	SD	PBA	COMERCIO-COMERCIO
23/2/2022	VISTA OIL & GAS	México	400	Neuquén	ENERGÉTICAS TRADICIONAL-PETRÓLEO
23/2/2022	FIRST QUANTUM MINERALS	Canadá	MR*	Salta	ENERGÍA RENOVABLE-LITIO

Anexo 1 Anual 2022 (continuación)

Fecha	Empresa	Origen	Monto (U\$S M)	Provincia	Sector
27/2/2022	GRUPO BAHÍA ENERGÍA	Argentina	15	PBA	ENERGÍA RENOVABLE-BIOCOMBUSTIBLES
3/3/2022	LULEA	Argentina	5D	CABA	INDUSTRIA TEXTIL Y CONFECCIÓN-TEXTIL E INDUMENTARIA
8/3/2022	LIVENT	Estados Unidos	460	Catamarca	ENERGÍA RENOVABLE-LITIO
8/3/2022	LAMB WESTON	Estados Unidos	MR^	PBA	INDUSTRIA ALIMENTICIA-ALIMENTOS Y BEBIDAS
9/3/2022	CONFECAT	Argentina	5D	Catamarca	INDUSTRIA TEXTIL Y CONFECCIÓN-TEXTIL E INDUMENTARIA
14/3/2022	CENTRAL PUERTO	Argentina	340	Santa Fe	ENERGÉTICAS TRADICIONAL-ELECTRICIDAD
16/3/2022	HÓLCIM	Suiza	5D	Córdoba	INDUSTRIA DEL CEMENTO-CEMENTO, LADRILLOS Y OTROS
17/3/2022	SWVL	Arabia Saudita	15	PBA	TRANSPORTE Y LOGÍSTICA-LOGÍSTICA
21/3/2022	MIMO & Co	Argentina	5D	La Rioja	INDUSTRIA TEXTIL Y CONFECCIÓN-TEXTIL E INDUMENTARIA
28/3/2022	TGS	Argentina	60	Neuquén	ENERGÉTICAS TRADICIONAL-GAS
31/3/2022	ROTOPLAS	México	5D	PBA	INDUSTRIA PLÁSTICA-PLÁSTICO Y OTROS
1/4/2022	ARCELOR MITTAL ACINDAR	Argentina	140	San Luis	ENERGÍA RENOVABLE-PARQUES EÓLICOS
5/4/2022	TOMAS HNOS	Argentina	0,3	PBA	SECTOR PRIMARIO-SERVICIOS AGROPECUARIOS
5/4/2022	TOMAS HNOS	Argentina	0,7	PBA	SECTOR PRIMARIO-SERVICIOS AGROPECUARIOS
5/4/2022	TOMAS HNOS	Argentina	2	PBA	SECTOR PRIMARIO-SERVICIOS AGROPECUARIOS
11/4/2022	GENNEIA	Argentina	50	San Juan	ENERGÍA RENOVABLE-PARQUES EÓLICOS
11/4/2022	GENNEIA	Argentina	150	PBA	ENERGÍA RENOVABLE-PARQUES EÓLICOS

Anexo 1 Anual 2022 (continuación)

Fecha	Empresa	Origen	Monto (US\$ M)	Provincia	Sector
11/4/2022	FORD	Estados Unidos	540	Catamarca	ENERGÍA RENOVABLE-LITIO
14/4/2022	DASS	Brasil	9,5	PBA	INDUSTRIA TEXTIL Y CONFECCIÓN-TEXTIL E INDUMENTARIA
18/4/2022	CAFÉ MARTINEZ	Argentina	0,3	PBA	HOTELERÍA Y TURISMO-HOTELERÍA Y RESTAURANTES
19/4/2022	Wintershall Dea	Alemania	385	Tierra del Fuego	ENERGÉTICAS TRADICIONAL-PETRÓLEO
21/4/2022	MARSHALL MOFFAT	Argentina	1,5	La Rioja	INDUSTRIA TEXTIL Y CONFECCIÓN-TEXTIL E INDUMENTARIA
25/4/2022	CCU	Chile	22,5	PBA	INDUSTRIA ALIMENTICIA-ALIMENTOS Y BEBIDAS
27/4/2022	GRUPO NEWSAN	Argentina	50	Tierra del Fuego	INDUSTRIA ELECTRÓNICA-PRODUCTOS ELECTRÓNICOS
29/4/2022	NISSAN	Japón	165,3	Córdoba	SECTOR AUTOMOTRIZ-AUTOMOTRIZ Y AUTOPARTES
2/5/2022	YORK	Irlanda	2,4	PBA	INDUSTRIA METALMECÁNICA-MAQUINARIA Y EQUIPOS
3/5/2022	MAPFRE	España	50	CABA	SECTOR FINANCIERO-BANCA Y SEGUROS
4/5/2022	VOLKSWAGEN	Alemania	83,4	PBA	SECTOR AUTOMOTRIZ-AUTOMOTRIZ Y AUTOPARTES
4/5/2022	VOLKSWAGEN	Alemania	83,4	PBA	SECTOR AUTOMOTRIZ-AUTOMOTRIZ Y AUTOPARTES
5/5/2022	VOLKSWAGEN	Alemania	83,4	Córdoba	SECTOR AUTOMOTRIZ-AUTOMOTRIZ Y AUTOPARTES
6/5/2022	H&P	Estados Unidos	33	PBA	ENERGÉTICAS TRADICIONAL-GAS
7/5/2022	YORK	Irlanda	10	Tierra del Fuego	INDUSTRIA METALMECÁNICA-MAQUINARIA Y EQUIPOS
9/5/2022	FRAVEGA	Argentina	50	PBA	COMERCIO-COMERCIO
10/5/2022	TETRA PAK	Suecia	31,7	La Rioja	INDUSTRIA PLÁSTICA- PLÁSTICO Y OTROS

Anexo 1 Anual 2022 (continuación)

Fecha	Empresa	Origen	Monto (US\$ M)	Provincia	Sector
11/5/2022	TOLL MADERAS	Argentina	21	Misiones	INDUSTRIA MADERERA-MADERA, PAPEL Y CARTÓN
12/5/2022	STELLANTIS	Holanda	50	Córdoba	SECTOR AUTOMOTRIZ-AUTOMOTRIZ Y AUTOPARTES
12/5/2022	CADENA PUNTO	Argentina	50	CABA	COMERCIO-COMERCIO
17/5/2022	AA2000	Argentina	70	CABA	TRANSPORTE Y LOGÍSTICA-TRANSPORTE AÉREO
18/5/2022	VILLA FLANDRIA VEGAN FOOD	Argentina	0,2	PBA	INDUSTRIA ALIMENTICIA-ALIMENTOS Y BEBIDAS
21/5/2022	LUCCIANO'S	Argentina	3,8	PBA	INDUSTRIA ALIMENTICIA-ALIMENTOS Y BEBIDAS
23/5/2022	ALGODONERA DEL VALLE	Argentina	15	Catamarca	INDUSTRIA TEXTIL Y CONFECCION-TEXTIL E INDUMENTARIA
24/5/2022	FRÁVEGA	Argentina	50	Córdoba	COMERCIO-COMERCIO
24/5/2022	NOVOCAP	Argentina	5	PBA	INDUSTRIA QUÍMICA-PRODUCTOS FARMACÉUTICOS
24/5/2022	CABIFY	España	44	A nivel nacional	SSI-SOFTWARE Y S. L
25/5/2022	LA RAMADA	Argentina	0,4	Santa Fe	INDUSTRIA ALIMENTICIA-ALIMENTOS Y BEBIDAS
26/5/2022	JUMBO	Chile	4,3	PBA	COMERCIO-COMERCIO
26/5/2022	TNSPLATEX	Argentina	8	Catamarca	INDUSTRIA TEXTIL Y CONFECCION-TEXTIL E INDUMENTARIA
26/5/2022	MMEX Resources Corporation	Estados Unidos	500	Tierra del Fuego	ENERGÍA RENOVABLE-HIDRÓGENO VERDE
27/5/2022	CLARO	México	400	A nivel nacional	TELECOMUNICACIONES-TELECOMUNICACIONES
28/5/2022	PATAGONIA FLOORING	Argentina	1	CABA	TRANSPORTE Y LOGÍSTICA-TRANSPORTE AÉREO
30/5/2022	ALSEA	México	30	A nivel nacional	HOTELERÍA Y TURISMO-HOTELERÍA Y RESTAURANTES

Anexo 1 Anual 2022 (continuación)

Fecha	Empresa	Origen	Monto (U\$S M)	Provincia	Sector
1/6/2022	LAMINADOS INDUSTRIALES	Argentina	SD	Santa Fe	INDUSTRIA METALMECÁNICA-PRODUCTOS METÁLICOS
2/6/2022	AUTCITY	Argentina	0,8	San Luis	SECTOR AUTOMOTRIZ-CONCESIONARIOS
2/6/2022	BOWEN	Argentina	0,8	PBA	INDUSTRIA TEXTIL Y CONFECCIÓN-TEXTIL E INDUMENTARIA
8/6/2022	ATALAYA	Argentina	0,8	PBA	INDUSTRIA ALIMENTICIA-ALIMENTOS Y BEBIDAS
8/6/2022	ATALAYA	Argentina	0,9	CABA	HOTELERÍA Y TURISMO-HOTELERÍA Y RESTAURANTES
8/6/2022	GENERAL MOTORS	Estados Unidos	MR*	Santa Fe	SECTOR AUTOMOTRIZ-AUTOMOTRIZ Y AUTOPARTES
8/6/2022	GANFENG LITHIUM	China	MR*	Salta	ENERGÍA RENOVABLE-LITIO
9/6/2022	ALPHABET	Estados Unidos	SD	PBA	SSI-SOFTWARE Y S. I.
11/6/2022	ARREDO	Argentina	SD	A nivel nacional	COMERCIO-COMERCIO
12/6/2022	BIOCERES	Argentina	5	PBA	BIO Y NANOTECNOLOGÍA-BIOTECNOLOGÍA
13/6/2022	GRUPO NEWSAN	Argentina	2	PBA	ENERGÍA RENOVABLE-ELECTROMOVILIDAD
14/6/2022	VORWERK	Alemania	0,2	PBA	INDUSTRIA ELECTRÓNICA-PRODUCTOS ELECTRÓNICOS
14/6/2022	TANZI	Argentina	10	Santa Fe	SECTOR AUTOMOTRIZ-MAQUINARIA AGRÍCOLA Y SUS AUTOPARTES
15/6/2022	FERRUM	Argentina	7,8	PBA	INDUSTRIA DEL CEMENTO-SANITARIOS
16/6/2022	NALDO	Argentina	3,8	Mendoza	HOTELERÍA Y TURISMO-HOTELERÍA Y RESTAURANTES
16/6/2022	LEDESMA	Argentina	4,5	Jujuy	INDUSTRIA MADERERA-MADERA, PAPEL Y CARTÓN
16/6/2022	TN&PLATEX	Argentina	16,7	Corrientes	INDUSTRIA TEXTIL Y CONFECCIÓN-TEXTIL E INDUMENTARIA

Anexo 1 Anual 2022 (continuación)

Fecha	Empresa	Origen	Monto (U\$S M)	Provincia	Sector
25/6/2022	ELCOR	Argentina	50	Córdoba	INDUSTRIA ALIMENTICIA-ALIMENTOS Y BEBIDAS
25/6/2022	ARAUCO ARGENTINA	Chile	3,5	Misiones	INDUSTRIA MADERERA-MADERA, PAPEL Y CARTÓN
27/6/2022	LAS CHILCAS	Argentina	50	Córdoba	ENERGÍA RENOVABLE-BIOCOMBUSTIBLES
27/6/2022	BIO4	Argentina	0,1	Córdoba	ENERGÍA RENOVABLE-BIOCOMBUSTIBLES
27/6/2022	ZANGGE MINING	China	40	Catamarca	ENERGÍA RENOVABLE-LITIO
28/6/2022	FABRIC SUSHI	Argentina	50	PBA	HOTELERÍA Y TURISMO-HOTELERÍA Y RESTAURANTES
28/6/2022	FABRIC SUSHI	Argentina	50	PBA	HOTELERÍA Y TURISMO-HOTELERÍA Y RESTAURANTES
28/6/2022	FABRIC SUSHI	Argentina	50	CABA	HOTELERÍA Y TURISMO-HOTELERÍA Y RESTAURANTES
28/6/2022	FABRIC SUSHI	Argentina	50	PBA	HOTELERÍA Y TURISMO-HOTELERÍA Y RESTAURANTES
28/6/2022	FABRIC SUSHI	Argentina	50	PBA	HOTELERÍA Y TURISMO-HOTELERÍA Y RESTAURANTES
28/6/2022	CONSULTATIO	Argentina	50	PBA	CONSTRUCCIÓN E INFRAESTRUCTURA-DESARROLLO INMOBILIARIO
28/6/2022	ALCAHUETE	Argentina	0,02	CABA	HOTELERÍA Y TURISMO-HOTELERÍA Y RESTAURANTES
28/6/2022	KENTUCKY	Argentina	0,4	CABA	HOTELERÍA Y TURISMO-HOTELERÍA Y RESTAURANTES
28/6/2022	CONSULTATIO	Argentina	124	CABA	CONSTRUCCIÓN E INFRAESTRUCTURA-DESARROLLO INMOBILIARIO
28/6/2022	CONSULTATIO	Argentina	180	CABA	CONSTRUCCIÓN E INFRAESTRUCTURA-DESARROLLO INMOBILIARIO
29/6/2022	MINIGO	Argentina	0,9	CABA	COMERCIO-COMERCIO
29/6/2022	OLDELVAL	Argentina	45	Río Negro	ENERGÉTICAS TRADICIONAL-GAS

Anexo 1 Anual 2022 (continuación)

Fecha	Empresa	Origen	Monto (US\$ M)	Provincia	Sector
25/6/2022	ELCOR	Argentina	5D	Córdoba	INDUSTRIA ALIMENTICIA-ALIMENTOS Y BEBIDAS
25/6/2022	ARAUCO ARGENTINA	Chile	3,5	Misiones	INDUSTRIA MADERERA-MADERA, PAPEL Y CARTÓN
27/6/2022	LAS CHILCAS	Argentina	5D	Córdoba	ENERGÍA RENOVABLE-BIOCOMBUSTIBLES
27/6/2022	BIO4	Argentina	0,1	Córdoba	ENERGÍA RENOVABLE-BIOCOMBUSTIBLES
27/6/2022	ZANGGE MINING	China	40	Catamarca	ENERGÍA RENOVABLE-LITIO
28/6/2022	FABRIC SUSHI	Argentina	5D	PBA	HOTELERÍA Y TURISMO-HOTELERÍA Y RESTAURANTES
28/6/2022	FABRIC SUSHI	Argentina	5D	PBA	HOTELERÍA Y TURISMO-HOTELERÍA Y RESTAURANTES
28/6/2022	FABRIC SUSHI	Argentina	5D	CABA	HOTELERÍA Y TURISMO-HOTELERÍA Y RESTAURANTES
28/6/2022	FABRIC SUSHI	Argentina	5D	PBA	HOTELERÍA Y TURISMO-HOTELERÍA Y RESTAURANTES
28/6/2022	FABRIC SUSHI	Argentina	5D	PBA	HOTELERÍA Y TURISMO-HOTELERÍA Y RESTAURANTES
28/6/2022	CONSULTATIO	Argentina	5D	PBA	CONSTRUCCIÓN E INFRAESTRUCTURA-DESARROLLO INMOBILIARIO
28/6/2022	ALCAHUETE	Argentina	0,02	CABA	HOTELERÍA Y TURISMO-HOTELERÍA Y RESTAURANTES
28/6/2022	KENTUCKY	Argentina	0,4	CABA	HOTELERÍA Y TURISMO-HOTELERÍA Y RESTAURANTES
28/6/2022	CONSULTATIO	Argentina	124	CABA	CONSTRUCCIÓN E INFRAESTRUCTURA-DESARROLLO INMOBILIARIO
28/6/2022	CONSULTATIO	Argentina	180	CABA	CONSTRUCCIÓN E INFRAESTRUCTURA-DESARROLLO INMOBILIARIO
29/6/2022	MINIGO	Argentina	0,9	CABA	COMERCIO-COMERCIO
29/6/2022	OLDELVAL	Argentina	45	Río Negro	ENERGÉTICAS TRADICIONAL-GAS

Anexo 1 Anual 2022 (continuación)

Fecha	Empresa	Origen	Monto (U\$S M)	Provincia	Sector
30/6/2022	WHOLE EXTRACTION SA	Argentina	SD	PBA	CANNABIS Y CAÑAMO INDUSTRIAL-CANNABIS
30/6/2022	CARREFOUR	Francia	1	PBA	COMERCIO-COMERCIO
30/6/2022	CARREFOUR	Francia	1	PBA	COMERCIO-COMERCIO
30/6/2022	CARREFOUR	Francia	1	PBA	COMERCIO-COMERCIO
30/6/2022	ANGLOGOLD ASHANTI	Sudáfrica	10	Salta	ENERGÉTICAS TRADICIONAL-MINERÍA
4/7/2022	DYGELEC	Argentina	SD	Córdoba	ENERGÍA RENOVABLE-ELECTROMOVILIDAD
5/7/2022	HELL'S PIZZA	Argentina	SD	Mendoza	HOTELERÍA Y TURISMO-HOTELERÍA Y RESTAURANTES
6/7/2022	MCDONALD'S	Estados Unidos	SD	Tucumán	HOTELERÍA Y TURISMO-HOTELERÍA Y RESTAURANTES
6/7/2022	TEATRO AVENIDA	Argentina	0,08	CABA	SERVICIOS ARTÍSTICOS-CULTURA Y ESPARCIMIENTO
6/7/2022	FUNDICIÓN SAN CAYETANO (FSC)	Argentina	1,5	PBA	INDUSTRIA METALMECÁNICA-PRODUCTOS METÁLICOS
6/7/2022	GRUPO SURA	Colombia	4,5	CABA	SECTOR FINANCIERO-BANCA Y SEGUROS
7/7/2022	DIARCO	Argentina	SD	PBA	COMERCIO-COMERCIO
7/7/2022	ASTILLERO EL ANCLA	Argentina	0,8	Chubut	CONSTRUCCIÓN E INFRAESTRUCTURA-CONSTRUCCIÓN
7/7/2022	IRSA	Argentina	20	PBA	CONSTRUCCIÓN E INFRAESTRUCTURA-DESARROLLO INMOBILIARIO
8/7/2022	SAMSUNG ELECTRONICS	Corea del Sur	SD	PBA	COMERCIO-COMERCIO
8/7/2022	METALCOOP	Argentina	SD	PBA	INDUSTRIA DEL CEMENTO-CEMENTO, LADRILLOS Y OTROS
8/7/2022	HOLCIM	Suiza	5	Córdoba	INDUSTRIA DEL CEMENTO-CEMENTO, LADRILLOS Y OTROS

Anexo 1 Anual 2022 (continuación)

Fecha	Empresa	Origen	Monto (U\$S M)	Provincia	Sector
8/7/2022	HOLCIM	Suiza	15	Córdoba	INDUSTRIA DEL CEMENTO-CEMENTO, LADRILLOS Y OTROS
8/7/2022	HOLCIM	Suiza	15	Córdoba	INDUSTRIA DEL CEMENTO-CEMENTO, LADRILLOS Y OTROS
8/7/2022	CHERY	China	25,3	La Rioja	INDUSTRIA TEXTIL Y CONFECCIÓN-CUERO Y CONFECCIÓN
8/7/2022	CHERY	China	204,6	Santa Fe	ENERGÍA RENOVABLE-ELECTROMOVILIDAD
9/7/2022	AB AGRO	Argentina	0,8	La Pampa	ENERGÍA RENOVABLE-BIOCOMBUSTIBLES
11/7/2022	SOLO DEPORTES	Argentina	SD	PBA	COMERCIO-COMERCIO
11/7/2022	MICHELANGELO	Argentina	SD	CABA	HOTELERÍA Y TURISMO-HOTELERÍA Y RESTAURANTES
12/7/2022	TUTTO TANO	Argentina	SD	PBA	HOTELERÍA Y TURISMO-HOTELERÍA Y RESTAURANTES
12/7/2022	LEO PAPARELLA	Argentina	0,05	CABA	SERVICIOS PERSONALES-SERVICIOS PERSONALES
12/7/2022	GRIDO	Argentina	50	Córdoba	INDUSTRIA ALIMENTICIA-ALIMENTOS Y BEBIDAS
12/7/2022	GANFENG LITHIUM	China	960	Salta	ENERGÍA RENOVABLE-LITIO
12/7/2022	LEO PAPARELLA	Argentina	0,05	Santa Fe	SERVICIOS PERSONALES-SERVICIOS PERSONALES
13/7/2022	ORGANON	Estados Unidos	10	PBA	INDUSTRIA QUÍMICA-PRODUCTOS FARMACÉUTICOS
13/7/2022	PAMPA ENERGIA	Argentina	130	PBA	ENERGÍA RENOVABLE-PARQUES EÓLICOS
13/7/2022	PAMPA ENERGIA	Argentina	220	PBA	ENERGÉTICAS TRADICIONAL-ELECTRICIDAD
13/7/2022	PAMPA ENERGIA	Argentina	250	Neuquén	ENERGÉTICAS TRADICIONAL-GAS
14/7/2022	GSK	Reino Unido	SD	CABA	INDUSTRIA QUÍMICA-PRODUCTOS FARMACÉUTICOS

Anexo 1 Anual 2022 (continuación)

Fecha	Empresa	Origen	Monto (US\$ M)	Provincia	Sector
14/7/2022	COOPERATIVA OBRERA	Argentina	SD	PBA	COMERCIO-COMERCIO
14/7/2022	SUCUCHO	Argentina	SD	PBA	HOTELERÍA Y TURISMO-HOTELERÍA Y RESTAURANTES
14/7/2022	SUMA HOGAR	Argentina	SD	PBA	COMERCIO-COMERCIO
14/7/2022	ADIDAS	Alemania	0,5	PBA	COMERCIO-COMERCIO
14/7/2022	FERTEC	Argentina	5	Córdoba	BIO Y NANOTECNOLOGÍA-BIOTECNOLOGÍA
14/7/2022	GRUPO CLADD	Argentina	33	La Rioja	INDUSTRIA TEXTIL Y CONFECCIÓN-TEXTIL E INDUMENTARIA
15/7/2022	ANKER	Estados Unidos	SD	A nivel nacional	INDUSTRIA ELECTRÓNICA-PRODUCTOS ELECTRÓNICOS
15/7/2022	HILTON	Estados Unidos	SD	Salta	HOTELERÍA Y TURISMO-HOTELERÍA Y RESTAURANTES
15/7/2022	CAFÉ MARTÍNEZ	Argentina	SD	Tierra del Fuego	HOTELERÍA Y TURISMO-HOTELERÍA Y RESTAURANTES
15/7/2022	WHIRLPOOL	Estados Unidos	MR*	PBA	INDUSTRIA ELECTRÓNICA-PRODUCTOS ELECTRÓNICOS
16/7/2022	CALLEJÓN MERCADO	Argentina	SD	PBA	HOTELERÍA Y TURISMO-HOTELERÍA Y RESTAURANTES
16/7/2022	HOTEL CASINO	Argentina	SD	Catamarca	HOTELERÍA Y TURISMO-HOTELERÍA Y RESTAURANTES
16/7/2022	BARUGEL AZULAY	Argentina	2	PBA	COMERCIO-COMERCIO
16/7/2022	BARUGEL AZULAY	Argentina	2	CABA	COMERCIO-COMERCIO
16/7/2022	BARUGEL AZULAY	Argentina	7,3	PBA	INDUSTRIA DEL CEMENTO-CEMENTO, LADRILLOS Y OTROS
17/7/2022	GRINGOS	Argentina	SD	PBA	COMERCIO-COMERCIO
17/7/2022	TOYOTA MOTORS	Japón	SD	PBA	SECTOR AUTOMOTRIZ-AUTOMOTRIZ Y AUTOPARTES

Anexo 1 Anual 2022 (continuación)

Fecha	Empresa	Origen	Monto (US\$ M)	Provincia	Sector
17/7/2022	RENAULT	Francia	50	Córdoba	SECTOR AUTOMOTRIZ-AUTOMOTRIZ Y AUTOPARTES
17/7/2022	NISSAN	Japón	50	Córdoba	SECTOR AUTOMOTRIZ-AUTOMOTRIZ Y AUTOPARTES
17/7/2022	FIAT	Italia	50	Córdoba	SECTOR AUTOMOTRIZ-AUTOMOTRIZ Y AUTOPARTES
17/7/2022	PEUGEOT	Francia	50	PBA	SECTOR AUTOMOTRIZ-AUTOMOTRIZ Y AUTOPARTES
17/7/2022	GENERAL MOTORS	Estados Unidos	MR*	Santa Fe	SECTOR AUTOMOTRIZ-AUTOMOTRIZ Y AUTOPARTES
17/7/2022	FORD	Estados Unidos	MR*	PBA	SECTOR AUTOMOTRIZ-AUTOMOTRIZ Y AUTOPARTES
18/7/2022	CERES DEMETER	Argentina	1	Córdoba	BIO Y NANOTECNOLOGÍA-BIOTECNOLOGÍA
18/7/2022	ENERGY ENGINEERING INT. CORPORATION (CEEC)	China	2530	PBA	CONSTRUCCIÓN E INFRAESTRUCTURA-INFRAESTRUCTURA
19/7/2022	WINGO	Colombia	50	A nivel nacional	TRANSPORTE Y LOGÍSTICA-TRANSPORTE AÉREO
19/7/2022	ALHER	Argentina	50	Santiago del Estero	OTRAS INDUSTRIAS -MUEBLES
20/7/2022	TOGI	Argentina	50	PBA	INDUSTRIA ALIMENTICIA-ALIMENTOS Y BEBIDAS
20/7/2022	VERISURE	Suecia	200	A nivel nacional	SERVICIOS PERSONALES-SERVICIOS PERSONALES
21/7/2022	ARCOS DORADOS	Estados Unidos	50	PBA	HOTELERÍA Y TURISMO-HOTELERÍA Y RESTAURANTES
21/7/2022	PROCENS	Argentina	1,5	PBA	BIO Y NANOTECNOLOGÍA-BIOTECNOLOGÍA
22/7/2022	ADDNICE	Argentina	50	PBA	INDUSTRIA TEXTIL Y CONFECCIÓN-CUERO Y CONFECCIÓN
22/7/2022	PARALLEL	Argentina	1	PBA	COMERCIO-COMERCIO
22/7/2022	PURATOS	Bélgica	2,5	PBA	INDUSTRIA ALIMENTICIA-ALIMENTOS Y BEBIDAS

Anexo 1 Anual 2022 (continuación)

Fecha	Empresa	Origen	Monto (U\$S M)	Provincia	Sector
23/7/2022	AGRO FORTUC	Argentina	50	Formosa	INDUSTRIA ALIMENTICIA-ALIMENTOS Y BEBIDAS
23/7/2022	USHAY FORESTAL	Argentina	39	Mendoza	CONSTRUCCIÓN E INFRAESTRUCTURA-DESARROLLO INMOBILIARIO
23/7/2022	OTASA	Argentina	82	Neuquén	ENERGÉTICAS TRADICIONAL-PETRÓLEO
23/7/2022	OILTANKING EBYTEM	Alemania	300	PBA	ENERGÉTICAS TRADICIONAL-PETRÓLEO
23/7/2022	OLDELVAL	Argentina	750	Neuquén	ENERGÉTICAS TRADICIONAL-PETRÓLEO
24/7/2022	GRUPO TECHINT	Argentina	190	PBA	ENERGÍA RENOVABLE-PARQUES EÓLICOS
25/7/2022	SIGNIFY	Holanda	50	PBA	COMERCIO-COMERCIO
25/7/2022	PIRELLI	Italia	50	Córdoba	SECTOR AUTOMOTRIZ-AUTOMOTRIZ Y AUTOPARTES
25/7/2022	TECNOVAX	Argentina	20	PBA	INDUSTRIA QUÍMICA-PRODUCTOS FARMACÉUTICOS
25/7/2022	FANIOT	Argentina	MR*	Misiones	ENERGÍA RENOVABLE-ELECTROMOVILIDAD
25/7/2022	PHILIPS	Holanda	50	PBA	INDUSTRIA ELECTRÓNICA-PRODUCTOS ELECTRÓNICOS
26/7/2022	SHELATTINO	Argentina	50	PBA	HOTELERÍA Y TURISMO-HOTELERÍA Y RESTAURANTES
26/7/2022	RED CHAMBER	Estados Unidos	50	Chubut	SECTOR PRIMARIO-PESCA
26/7/2022	DANIEL NAREZO	Argentina	50	CABA	HOTELERÍA Y TURISMO-HOTELERÍA Y RESTAURANTES
26/7/2022	PERON PERON RESTO BAR	Argentina	50	CABA	HOTELERÍA Y TURISMO-HOTELERÍA Y RESTAURANTES
26/7/2022	VALENZIANA	Argentina	0,07	Chubut	INDUSTRIA MADERERA-MADERA, PAPEL Y CARTÓN
28/7/2022	ZANGGE MINING	China	250	Catamarca	ENERGÍA RENOVABLE-LITIO

Anexo 1 Anual 2022 (continuación)

Fecha	Empresa	Origen	Monto (U\$S M)	Provincia	Sector
29/7/2022	METALERA SUR	Argentina	3,6	Córdoba	INDUSTRIA METALMECÁNICA-PRODUCTOS METÁLICOS
1/8/2022	DIARCO	Argentina	4	Chubut	COMERCIO-COMERCIO
2/8/2022	IVECO	Italia	SD	Córdoba	ENERGÍA RENOVABLE-BIOCOMBUSTIBLES
2/8/2022	PRECAST	Argentina	0,7	PBA	CONSTRUCCIÓN E INFRAESTRUCTURA-CONSTRUCCIÓN
2/8/2022	PRECAST	Argentina	3	PBA	CONSTRUCCIÓN E INFRAESTRUCTURA-CONSTRUCCIÓN
2/8/2022	YORK	Irlanda	MR*	Tierra del Fuego	INDUSTRIA METALMECÁNICA-MAQUINARIA Y EQUIPOS
4/8/2022	OKCRED	Argentina	SD	PBA	SECTOR FINANCIERO-BANCA Y SEGUROS
4/8/2022	ODDO GROUP	Argentina	0,7	Córdoba	INDUSTRIA ALIMENTICIA-ALIMENTOS Y BEBIDAS
5/8/2022	BODEGA PIEDRA NEGRA	Argentina	2,5	Mendoza	INDUSTRIA ALIMENTICIA-ALIMENTOS Y BEBIDAS
8/8/2022	WYNDHAM HOTEL & RESORTS	Estados Unidos	SD	PBA	HOTELERÍA Y TURISMO-HOTELERÍA Y RESTAURANTES
8/8/2022	ARBUMASA AUSTRAL	China	SD	PBA	INDUSTRIA ALIMENTICIA-ALIMENTOS Y BEBIDAS
9/8/2022	GRUPO HARMONY	Argentina	SD	Río Negro	BIO Y NANOTECNOLOGÍA-BIOTECNOLOGÍA
9/8/2022	GRUPO APUNTO	Argentina	SD	PBA	HOTELERÍA Y TURISMO-HOTELERÍA Y RESTAURANTES
9/8/2022	GOOGLE	Estados Unidos	0,5	A nivel nacional	SSI-SOFTWARE Y S. I.
10/8/2022	LA CAPITANA	Argentina	SD	CABA	HOTELERÍA Y TURISMO-HOTELERÍA Y RESTAURANTES
10/8/2022	FINNING	Canadá	SD	San Juan	INDUSTRIA METALMECÁNICA-MAQUINARIA Y EQUIPOS
10/8/2022	TGS	Argentina	SD	Neuquén	ENERGÉTICAS TRADICIONAL-GAS

Anexo 1 Anual 2022 (continuación)

Fecha	Empresa	Origen	Monto (U\$S M)	Provincia	Sector
11/8/2022	SHAANXI COAL GROUP	China	1250	Tierra del Fuego	INDUSTRIA QUÍMICA-SUSTANCIAS QUÍMICAS
14/8/2022	LULEA	Argentina	50	Santa Fe	INDUSTRIA TEXTIL Y CONFECCIÓN-TEXTIL E INDUMENTARIA
15/8/2022	NOVATECH	Argentina	50	Catamarca	INDUSTRIA ELECTRÓNICA-PRODUCTOS ELECTRÓNICOS
15/8/2022	MINERA RIO TINTO	Reino Unido-Australia	90	Salta	ENERGÍA RENOVABLE-LITIO
16/8/2022	SAMSUNG ELECTRONICS	Corea del Sur	50	PBA	COMERCIO-COMERCIO
16/8/2022	CONTRAN CHERRIER	Argentina	1,8	CABA	HOTELERÍA Y TURISMO-HOTELERÍA Y RESTAURANTES
16/8/2022	NORDENWAGEN	Alemania	4	PBA	SECTOR AUTOMOTRIZ-CONCESIONARIOS
17/8/2022	GALEÓN LOGISTICS SOLUTIONS	Argentina	50	CABA	TRANSPORTE Y LOGÍSTICA-LOGÍSTICA
17/8/2022	YORK	Irlanda	50	PBA	INDUSTRIA METALMECÁNICA-MAQUINARIA Y EQUIPOS
18/8/2022	ETERCOR-SOLNIK	Argentina	4,2	Tierra del Fuego	INDUSTRIA ELECTRÓNICA-PRODUCTOS ELECTRÓNICOS
19/8/2022	FABRIC SUSHI	Argentina	50	PBA	HOTELERÍA Y TURISMO-HOTELERÍA Y RESTAURANTES
19/8/2022	ARINCO	Argentina	0,7	Córdoba	INDUSTRIA DEL CEMENTO-CEMENTO, LADRILLOS Y OTROS
22/8/2022	SANTISTA	Brasil	14	Tucumán	INDUSTRIA TEXTIL Y CONFECCIÓN-TEXTIL E INDUMENTARIA
22/8/2022	GRUPO MOTTA	Argentina	25	Entre Ríos	INDUSTRIA ALIMENTICIA-ALIMENTOS Y BEBIDAS
22/8/2022	COTO	Argentina	30	PBA	COMERCIO-COMERCIO
22/8/2022	GENNEIA	Argentina	110	San Juan	ENERGÍA RENOVABLE-PARQUES EÓLICOS
22/8/2022	MERCAT	Argentina	50	CABA	HOTELERÍA Y TURISMO-HOTELERÍA Y RESTAURANTES

Anexo 1 Anual 2022 (continuación)

Fecha	Empresa	Origen	Monto (US\$ M)	Provincia	Sector
24/8/2022	GDN	Argentina	SD	A nivel nacional	COMERCIO-COMERCIO
24/8/2022	PREMIXAR	Argentina	SD	PBA	INDUSTRIA ALIMENTICIA-ALIMENTOS Y BEBIDAS
24/8/2022	NEWCO	Argentina	1,4	Catamarca	SECTOR AUTOMOTRIZ-AUTOMOTRIZ Y AUTOPARTES
25/8/2022	ITL (International Trade Logistics)	India	18,5	PBA	TRANSPORTE Y LOGÍSTICA-LOGÍSTICA
26/8/2022	CESTARI	Argentina	SD	PBA	SECTOR AUTOMOTRIZ-MAQUINARIA AGRÍCOLA Y SUS AUTOPARTES
26/8/2022	LABORATORIOS KEMEX	Argentina	SD	PBA	INDUSTRIA QUÍMICA-PRODUCTOS FARMACÉUTICOS
27/8/2022	FABRIQUE	Argentina	SD	La Rioja	INDUSTRIA TEXTIL Y CONFECCIÓN-TEXTIL E INDUMENTARIA
28/8/2022	GRUPO MONTERO	Argentina	6	PBA	ENERGÉTICAS TRADICIONAL-ESTACIONES DE SERVICIO
29/8/2022	CARL'S-JR	Estados Unidos	SD	A nivel nacional	HOTELERÍA Y TURISMO-HOTELERÍA Y RESTAURANTES
29/8/2022	LA FONTE D'ORO	Argentina	0,6	CABA	HOTELERÍA Y TURISMO-HOTELERÍA Y RESTAURANTES
30/8/2022	JINYUAN	China	SD	Catamarca	ENERGÍA RENOVABLE-LITIO
30/8/2022	GOLDENBIKE	Argentina	SD	Salta	COMERCIO-COMERCIO
30/8/2022	BUG BIKES	Argentina	0,7	PBA	INDUSTRIA METALMECÁNICA-PRODUCTOS METÁLICOS
30/8/2022	LOGROS	Argentina	2,5	Córdoba	INDUSTRIA ALIMENTICIA-ALIMENTOS Y BEBIDAS
30/8/2022	GLOBANT	Argentina	5	Tierra del Fuego	SSI-SOFTWARE Y S. I.
30/8/2022	SHERATON	Estados Unidos	10	Misiones	HOTELERÍA Y TURISMO-HOTELERÍA Y RESTAURANTES
31/8/2022	YPF	Argentina	SD	PBA	ENERGÍA RENOVABLE-LITIO

Anexo 1 Anual 2022 (continuación)

Fecha	Empresa	Origen	Monto (U\$S M)	Provincia	Sector
31/8/2022	SAMSUNG ELECTRONICS	Corea del Sur	50	PBA	COMERCIO-COMERCIO
31/8/2022	DON VICENTE	Argentina	1,4	PBA	INDUSTRIA ALIMENTICIA-ALIMENTOS Y BEBIDAS
31/8/2022	DALBAN	Argentina	7	PBA	TRANSPORTE Y LOGÍSTICA-TRANSPORTE TERRESTRE
31/8/2022	ASOCIACIÓN DE COOPERATIVAS ARGENTINAS	Argentina	57	Santa Fe	TRANSPORTE Y LOGÍSTICA-TRANSPORTE FLUVIAL
31/8/2022	PETRONAS	Malasia	10000	PBA	ENERGÉTICAS TRADICIONAL-GAS
1/9/2022	SAMSUNG ELECTRONICS	Corea del Sur	50	Santa Fe	COMERCIO-COMERCIO
4/9/2022	POSCO	Corea del Sur	1585	Salta	ENERGÍA RENOVABLE-LITIO
4/9/2022	POSCO	Corea del Sur	1585	Catamarca	ENERGÍA RENOVABLE-LITIO
5/9/2022	GRUPO AVINEA	Argentina	8	Mendoza	INDUSTRIA ALIMENTICIA-ALIMENTOS Y BEBIDAS
6/9/2022	ELECTROLUX	Suecia	3,5	Santa Fe	INDUSTRIA ELECTRÓNICA-PRODUCTOS ELECTRÓNICOS
6/9/2022	LAMB WESTON	Estados Unidos	40	PBA	INDUSTRIA ALIMENTICIA-ALIMENTOS Y BEBIDAS
6/9/2022	TELECOM	Argentina	650	A nivel nacional	TELECOMUNICACIONES-TELECOMUNICACIONES
9/9/2022	MABE	México	20	Córdoba	INDUSTRIA ELECTRÓNICA-PRODUCTOS ELECTRÓNICOS
12/9/2022	YELMO	Argentina	50	PBA	INDUSTRIA ELECTRÓNICA-PRODUCTOS ELECTRÓNICOS
13/9/2022	GUOLIS	Argentina	50	PBA	INDUSTRIA ALIMENTICIA-ALIMENTOS Y BEBIDAS
13/9/2022	GLEBA	Chile	1	PBA	BIO Y NANOTECNOLOGÍA-BIOTECNOLOGÍA
13/9/2022	CENCOSUD	Chile	3,3	PBA	COMERCIO-COMERCIO

Anexo 1 Anual 2022 (continuación)

Fecha	Empresa	Origen	Monto (U\$S M)	Provincia	Sector
14/9/2022	ALFAPARF	Italia	1	PBA	INDUSTRIA QUÍMICA-SUSTANCIAS QUÍMICAS
14/9/2022	ARCELOR MITTAL ACINDAR	Argentina	70	San Luis	ENERGÍA RENOVABLE-PARQUES EÓLICOS
15/9/2022	ANDREU	Argentina	3,3	Mendoza	TRANSPORTE Y LOGÍSTICA-LOGÍSTICA
19/9/2022	ACON TIMBER	Austria	200	Corrientes	INDUSTRIA MADERERA-MADERA, PAPEL Y CARTÓN
19/9/2022	PAN AMERICAN ENERGY	Argentina	700	Tierra del Fuego	ENERGÉTICAS TRADICIONAL-PETRÓLEO
21/9/2022	SANTANA TEXTIL	Brasil	0,1	Chaco	INDUSTRIA TEXTIL Y CONFECCIÓN-TEXTIL E INDUMENTARIA
21/9/2022	PUMA	Alemania	7	La Rioja	INDUSTRIA TEXTIL Y CONFECCIÓN-CUERO Y CONFECCIÓN
21/9/2022	COLORTEX	Argentina	11	La Rioja	INDUSTRIA TEXTIL Y CONFECCIÓN-TEXTIL E INDUMENTARIA
21/9/2022	RITEX	Argentina	20	La Rioja	INDUSTRIA TEXTIL Y CONFECCIÓN-TEXTIL E INDUMENTARIA
22/9/2022	POWERCHINA	China	50	Misiones	ENERGÍA RENOVABLE-ENERGÍA SOLAR
22/9/2022	LABORTARIO CDV	Argentina- Chile	60	PBA	INDUSTRIA QUÍMICA-PRODUCTOS FARMACÉUTICOS
23/9/2022	NEW ERA	Estados Unidos	50	CABA	COMERCIO-COMERCIO
23/9/2022	KENTUCKY	Argentina	0,5	PBA	HOTELERÍA Y TURISMO-HOTELERÍA Y RESTAURANTES
23/9/2022	KENTUCKY	Argentina	0,5	Tucumán	HOTELERÍA Y TURISMO-HOTELERÍA Y RESTAURANTES
23/9/2022	KENTUCKY	Argentina	0,5	Catamarca	HOTELERÍA Y TURISMO-HOTELERÍA Y RESTAURANTES
23/9/2022	KENTUCKY	Argentina	0,5	Neuquén	HOTELERÍA Y TURISMO-HOTELERÍA Y RESTAURANTES
23/9/2022	KENTUCKY	Argentina	0,5	Santa Fe	HOTELERÍA Y TURISMO-HOTELERÍA Y RESTAURANTES

Anexo 1 Anual 2022 (continuación)

Fecha	Empresa	Origen	Monto (U\$S M)	Provincia	Sector
25/9/2022	EASYFLEX	Argentina	7	Corrientes	INDUSTRIA PLÁSTICA-PLÁSTICO Y OTROS
26/9/2022	BICONTINENTAL FOOTWEAR TECHNOLOGIES	Argentina	SD	PBA	INDUSTRIA TEXTIL Y CONFECCIÓN-TEXTIL E INDUMENTARIA
26/9/2022	STEELPLEX	Argentina	SD	PBA	CONSTRUCCIÓN E INFRAESTRUCTURA-CONSTRUCCIÓN
26/9/2022	WYNDHAM HOTEL & RESORTS	Estados Unidos	SD	Entre Rios	HOTELERÍA Y TURISMO-HOTELERÍA Y RESTAURANTES
27/9/2022	LLUZ AZUL	Argentina	SD	Córdoba	INDUSTRIA ALIMENTICIA-ALIMENTOS Y BEBIDAS
27/9/2022	GRUPO LIBERTAD	Argentina	0,7	Santiago del Estero	COMERCIO-COMERCIO
27/9/2022	GRUPO LIBERTAD	Argentina	0,7	Chaco	COMERCIO-COMERCIO
27/9/2022	GRUPO LIBERTAD	Argentina	0,7	Mendoza	COMERCIO-COMERCIO
27/9/2022	GRUPO LIBERTAD	Argentina	0,7	Córdoba	COMERCIO-COMERCIO
27/9/2022	GRUPO LIBERTAD	Argentina	1,3	Tucumán	COMERCIO-COMERCIO
27/9/2022	GRUPO LIBERTAD	Argentina	1,9	A nivel nacional	COMERCIO-COMERCIO
28/9/2022	BUENOS AIRES BAKERY	Argentina	SD	CABA	COMERCIO-COMERCIO
28/9/2022	KENTUCKY	Argentina	5	A nivel nacional	HOTELERÍA Y TURISMO-HOTELERÍA Y RESTAURANTES
28/9/2022	GRUPO LIBSON	Argentina	12	San Juan	CONSTRUCCIÓN E INFRAESTRUCTURA-DESARROLLO INMOBILIARIO
28/9/2022	URBANIZADORA DEL SUR	Argentina	30	PBA	CONSTRUCCIÓN E INFRAESTRUCTURA-DESARROLLO INMOBILIARIO
28/9/2022	HIT	Argentina	200	CABA	CONSTRUCCIÓN E INFRAESTRUCTURA-DESARROLLO INMOBILIARIO
29/9/2022	IVANAR	Argentina	SD	Santa Fe	CONSTRUCCIÓN E INFRAESTRUCTURA-CONSTRUCCIÓN

Anexo 1 Anual 2022 (continuación)

Fecha	Empresa	Origen	Monto (U\$S M)	Provincia	Sector
29/9/2022	ALENGO GERMANY	Alemania	107	Mendoza	ENERGÍA RENOVABLE-BIOCOMBUSTIBLES
3/10/2022	COPPEL	México	50	CABA	COMERCIO-COMERCIO
3/10/2022	COPPEL	México	50	PBA	COMERCIO-COMERCIO
3/10/2022	ALBANESI	Argentina	190	Córdoba	ENERGÉTICAS TRADICIONAL-ELECTRICIDAD
3/10/2022	ALBANESI	Argentina	210	PBA	ENERGÉTICAS TRADICIONAL-ELECTRICIDAD
4/10/2022	BOKEN	Argentina	50	CABA	COMERCIO-COMERCIO
4/10/2022	GREENGO	Argentina	50	Santa Fe	ENERGÍA RENOVABLE-ELECTROMOVILIDAD
4/10/2022	MOVISTAR	España	50	CABA	TELECOMUNICACIONES-TELECOMUNICACIONES
5/10/2022	E-GRAIN	Argentina	50	PBA	SECTOR PRIMARIO-SERVICIOS AGROPECUARIOS
5/10/2022	HELADOS DANIEL	Argentina	0,6	PBA	INDUSTRIA ALIMENTICIA-ALIMENTOS Y BEBIDAS
5/10/2022	MMCV	Argentina	20	CABA	CONSTRUCCIÓN E INFRAESTRUCTURA-DESARROLLO INMOBILIARIO
5/10/2022	MOLINOS	Argentina	50	A nivel nacional	INDUSTRIA ALIMENTICIA-ALIMENTOS Y BEBIDAS
5/10/2022	BIOGÉNESIS BAGÓ	Argentina	50	PBA	INDUSTRIA QUÍMICA-PRODUCTOS FARMACÉUTICOS
5/10/2022	TGS	Argentina	400	PBA	ENERGÉTICAS TRADICIONAL-GAS
6/10/2022	LABORATORIOS RICHMOND	Argentina	50	PBA	INDUSTRIA QUÍMICA-PRODUCTOS FARMACÉUTICOS
6/10/2022	AA2000	Argentina	0,7	Misiones	CONSTRUCCIÓN E INFRAESTRUCTURA-CONSTRUCCIÓN
6/10/2022	TST	Argentina	1,9	PBA	INDUSTRIA ELECTRÓNICA-PRODUCTOS ELECTRÓNICOS

Anexo 1 Anual 2022 (continuación)

Fecha	Empresa	Origen	Monto (US\$ M)	Provincia	Sector
6/10/2022	AA2000	Argentina	16,7	Misiones	CONSTRUCCIÓN E INFRAESTRUCTURA-CONSTRUCCIÓN
6/10/2022	RENAULT	Francia	296	Córdoba	SECTOR AUTOMOTRIZ-AUTOMOTRIZ Y AUTOPARTES
6/10/2022	COCA COLA COMPANY	Estados Unidos	1000	A nivel nacional	INDUSTRIA ALIMENTICIA-ALIMENTOS Y BEBIDAS
7/10/2022	LEDESMA	Argentina	2,9	Jujuy	INDUSTRIA ALIMENTICIA-ALIMENTOS Y BEBIDAS
8/10/2022	NOORDEN	Argentina	1,3	PBA	INDUSTRIA ALIMENTICIA-ALIMENTOS Y BEBIDAS
11/10/2022	VISTA OIL & GAS	México	150	Neuquén	ENERGÉTICAS TRADICIONAL-PETRÓLEO
12/10/2022	MERCADO LIBRE	Argentina	5D	CABA	SSI-FINTECH
12/10/2022	PAN AMERICAN ENERGY	China	1000	PBA	ENERGÉTICAS TRADICIONAL-PETRÓLEO
13/10/2022	TOYOTA MOTORS	Japón	5D	PBA	SECTOR AUTOMOTRIZ-AUTOMOTRIZ Y AUTOPARTES
13/10/2022	PAMPA BISTRÓ	Argentina	0,3	PBA	INDUSTRIA ALIMENTICIA-ALIMENTOS Y BEBIDAS
14/10/2022	UNILEVER	Reino Unido	5D	Santa Fe	OTRAS INDUSTRIAS -BIENES DE CONSUMO MASIVO
14/10/2022	YENNY	Argentina	0,3	Córdoba	COMERCIO-COMERCIO
14/10/2022	PUMA	Alemania	0,9	PBA	INDUSTRIA TEXTIL Y CONFECCIÓN-TEXTIL E INDUMENTARIA
14/10/2022	PUMA	Alemania	1,4	PBA	INDUSTRIA TEXTIL Y CONFECCIÓN-TEXTIL E INDUMENTARIA
14/10/2022	WHIRLPOOL	Estados Unidos	2	PBA	INDUSTRIA ELECTRÓNICA-PRODUCTOS ELECTRÓNICOS
14/10/2022	PLIMA	Alemania	2,6	CABA	INDUSTRIA TEXTIL Y CONFECCIÓN-TEXTIL E INDUMENTARIA
15/10/2022	CETROGAR	Argentina	5D	CABA	COMERCIO-COMERCIO

Anexo 1 Anual 2022 (continuación)

Fecha	Empresa	Origen	Monto (U\$S M)	Provincia	Sector
17/10/2022	FLYBONDI	Argentina	SD	CABA	TRANSPORTE Y LOGÍSTICA-TRANSPORTE AÉREO
17/10/2022	GRUPO DE NARVAEZ	Argentina	MR*	A nivel nacional	COMERCIO-COMERCIO
18/10/2022	JOHN FOOS	Argentina	1,3	PBA	INDUSTRIA TEXTIL Y CONFECCIÓN-TEXTIL E INDUMENTARIA
18/10/2022	BLUE STAR GROUP	Argentina	2,5	CABA	INDUSTRIA TEXTIL Y CONFECCIÓN-TEXTIL E INDUMENTARIA
19/10/2022	RA INTERTRADING	Argentina	SD	Catamarca	INDUSTRIA TEXTIL Y CONFECCIÓN-TEXTIL E INDUMENTARIA
19/10/2022	TIENDANUBE	Argentina	28	A nivel nacional	SSI-SOFTWARE Y S. I.
19/10/2022	UNIPAR	Brasil	100	A nivel nacional	ENERGÍA RENOVABLE-LITIO
20/10/2022	E-COCHE	Argentina	SD	CABA	ENERGÍA RENOVABLE-ELECTROMOVILIDAD
20/10/2022	DASA GENÓMICA	Brasil	1	CABA	SALUD-SERVICIOS DE SALUD
20/10/2022	KIMBERLY-CLARK	Estados Unidos	9	PBA	OTRAS INDUSTRIAS -BIENES DE CONSUMO MASIVO
20/10/2022	LEDESMA	Argentina	10	Jujuy	INDUSTRIA MADERERA-MADERA, PAPEL Y CARTÓN
20/10/2022	GERDAU	Brasil	10	Santa Fe	INDUSTRIA METALMECÁNICA-PRODUCTOS METÁLICOS
21/10/2022	ITBA	Argentina	SD	CABA	SERVICIOS PERSONALES-EDUCACIÓN
21/10/2022	ANDES LINEAS AÉREAS	Argentina	SD	CABA	TRANSPORTE Y LOGÍSTICA-TRANSPORTE AÉREO
21/10/2022	CENTRO ACERO	Argentina	SD	Córdoba	INDUSTRIA METALMECÁNICA-PRODUCTOS METÁLICOS
21/10/2022	INGOT	Argentina	SD	PBA	SECTOR FINANCIERO-BANCA Y SEGUROS
21/10/2022	VORWERK	Alemania	0,06	Salta	INDUSTRIA ELECTRÓNICA-PRODUCTOS ELECTRÓNICOS

Anexo 1 Anual 2022 (continuación)

Fecha	Empresa	Origen	Monto (US\$ M)	Provincia	Sector
21/10/2022	MINOTAURO	Argentina	0,3	PBA	HOTELERÍA Y TURISMO-HOTELERÍA Y RESTAURANTES
21/10/2022	INGOT	Argentina	0,8	CABA	SECTOR FINANCIERO-BANCA Y SEGUROS
21/10/2022	GRUPO NEUJS	Argentina	78	Córdoba	ENERGÍA RENOVABLE-PARQUES EÓLICOS
24/10/2022	JETSMART	Chile	SD	CABA	TRANSPORTE Y LOGÍSTICA-TRANSPORTE AÉREO
24/10/2022	ELEPANTS	Argentina	SD	CABA	INDUSTRIA TEXTIL Y CONFECCIÓN-TEXTIL E INDUMENTARIA
25/10/2022	ABINBEV	Bélgica	SD	PBA	INDUSTRIA ALIMENTICIA-ALIMENTOS Y BEBIDAS
25/10/2022	TECNOPERFILES	Argentina	0,5	PBA	INDUSTRIA PLÁSTICA-PLÁSTICO Y OTROS
25/10/2022	SCHNEIDER ELECTRIC	Francia	5	PBA	INDUSTRIA ELECTRÓNICA-PRODUCTOS ELECTRÓNICOS
25/10/2022	FARMACITY	Argentina	24,7	A nivel nacional	COMERCIO-COMERCIO
26/10/2022	AGROPAGO	Argentina	SD	CABA	SSI-SOFTWARE Y S. I.
26/10/2022	ROOTUND	Argentina	20	PBA	CONSTRUCCIÓN E INFRAESTRUCTURA-DESARROLLO INMOBILIARIO
27/10/2022	VISTA OIL & GAS	México	500	Neuquén	ENERGÉTICAS TRADICIONAL-PETRÓLEO
28/10/2022	CARREFOUR	Francia	1	PBA	COMERCIO-COMERCIO
28/10/2022	ERAMET	Francia	MR*	Salta	ENERGÍA RENOVABLE-LITIO
29/10/2022	ARANAMI INDUSTRIAL	Argentina	9,5	Santa Fe	INDUSTRIA QUÍMICA-SUSTANCIAS QUÍMICAS
30/10/2022	COTO	Argentina	SD	PBA	COMERCIO-COMERCIO
30/10/2022	SMURFIT KAPPA	Irlanda	2,8	PBA	INDUSTRIA MADERERA-MADERA, PAPEL Y CARTÓN

Anexo 1 Anual 2022 (continuación)

Fecha	Empresa	Origen	Monto (U\$S M)	Provincia	Sector
30/10/2022	IMASA	Argentina	100	PBA	CONSTRUCCIÓN E INFRAESTRUCTURA-DESARROLLO INMOEILARIO
1/11/2022	LA PUERTO RICO	Argentina	5D	CABA	HOTELERÍA Y TURISMO-HOTELERÍA Y RESTAURANTES
2/11/2022	GRANGY'S	Argentina	5D	PBA	INDUSTRIA ALIMENTICIA-ALIMENTOS Y BEBIDAS
2/11/2022	NOTCO	Chile	5D	CABA	INDUSTRIA ALIMENTICIA-ALIMENTOS Y BEBIDAS
2/11/2022	EMIRATES	Emiratos Árabes Unidos	5D	A nivel nacional	TRANSPORTE Y LOGÍSTICA-TRANSPORTE AÉREO
2/11/2022	QUILMES	Bélgica	31	Santa Fe	INDUSTRIA ALIMENTICIA-ALIMENTOS Y BEBIDAS
3/11/2022	CIMC WETRANS DELFIN	China	5D	PBA	TRANSPORTE Y LOGÍSTICA-LOGÍSTICA
3/11/2022	SANATORIO ALLENDE	Argentina	5D	Córdoba	SALUD-SERVICIOS DE SALUD
4/11/2022	TENARIS	Argentina	5D	PBA	INDUSTRIA METALMECÁNICA-PRODUCTOS METÁLICOS
4/11/2022	FRESCA	Argentina	0,1	CABA	INDUSTRIA ALIMENTICIA-ALIMENTOS Y BEBIDAS
4/11/2022	FRIGORIFICO RIOPLATENSE	Argentina	8	PBA	INDUSTRIA ALIMENTICIA-ALIMENTOS Y BEBIDAS
4/11/2022	TIBET SUMMIT RESOUCERS	China	1100	Salta	ENERGÍA RENOVABLE-LITIO
7/11/2022	MONDELEZ	Mexico- Estados Unidos	5D	PBA	INDUSTRIA ALIMENTICIA-ALIMENTOS Y BEBIDAS
7/11/2022	BANCO COMAFI	Argentina	0,2	CABA	SECTOR FINANCIERO-BANCA Y SEGUROS
7/11/2022	GRUPO 9 del 12	Argentina	1,9	CABA	HOTELERÍA Y TURISMO-HOTELERÍA Y RESTAURANTES
8/11/2022	POWERCHINA	China	8	Misiones	ENERGÍA RENOVABLE-ENERGÍA SOLAR
8/11/2022	TECNOCER	Argentina	9	Chubut	INDUSTRIA DEL CEMENTO-CEMENTO, LADRILLOS Y OTROS

Anexo 1 Anual 2022 (continuación)

Fecha	Empresa	Origen	Monto (U\$S M)	Provincia	Sector
8/11/2022	VITALCAN	Argentina	26	Tierra del Fuego	INDUSTRIA ALIMENTICIA-ALIMENTOS Y BEBIDAS
10/11/2022	JOY PLANTS & BURGERS	Argentina	SD	CABA	HOTELERÍA Y TURISMO-HOTELERIA Y RESTAURANTES
11/11/2022	DIARCO	Argentina	SD	Rio Negro	COMERCIO-COMERCIO
11/11/2022	MAXICONSUMO	Argentina	SD	Tierra del Fuego	COMERCIO-COMERCIO
11/11/2022	GRUPO PRISMA	Argentina	4	A nivel nacional	SSI-FINTECH
11/11/2022	JMC GROUP	Argentina	5	CABA	COMERCIO-COMERCIO
11/11/2022	UKKO ENERGY BLAST	Argentina	25	A nivel nacional	ENERGÍA RENOVABLE-BIOCOMBUSTIBLES
14/11/2022	HUTONG TANG	Argentina	SD	CABA	HOTELERÍA Y TURISMO-HOTELERIA Y RESTAURANTES
14/11/2022	MSU AGRO	Argentina	70	Santa Fe	INDUSTRIA ALIMENTICIA-ALIMENTOS Y BEBIDAS
15/11/2022	QUINTO CENTENARIO	Argentina	SD	Córdoba	HOTELERÍA Y TURISMO-HOTELERIA Y RESTAURANTES
15/11/2022	YPF	Argentina	SD	Santiago del Estero	ENERGÍA RENOVABLE-LITIO
15/11/2022	YPF	Argentina	SD	Catamarca	ENERGÍA RENOVABLE-LITIO
15/11/2022	VORWERK	Alemania	0,04	PBA	INDUSTRIA ELECTRÓNICA-PRODUCTOS ELECTRONICOS
15/11/2022	VIAVIVA	Argentina	MR*	CABA	COMERCIO-COMERCIO
16/11/2022	LA IDEAL	Argentina	SD	CABA	HOTELERÍA Y TURISMO-HOTELERIA Y RESTAURANTES
17/11/2022	LOUIS DREYFUS COMPANY	Francia	SD	Salta	SECTOR PRIMARIO-SERVICIOS AGROPECUARIOS
17/11/2022	NUTRITERRA	Argentina	SD	Tucumán	INDUSTRIA QUÍMICA-SUSTANCIAS QUÍMICAS

Anexo 1 Anual 2022 (continuación)

Fecha	Empresa	Origen	Monto (U\$S M)	Provincia	Sector
17/11/2022	TENARIS	Argentina	15	Neuquén	ENERGÉTICAS TRADICIONAL-PETRÓLEO
17/11/2022	GRUPO PROACO	Argentina	650	Córdoba	CONSTRUCCIÓN E INFRAESTRUCTURA-DESARROLLO INMOBILIARIO
18/11/2022	INDUSPLAST	Argentina	4	Córdoba	INDUSTRIA PLÁSTICA-PLÁSTICO Y OTROS
18/11/2022	RANDON	Brasil	5	Santa Fe	SECTOR AUTOMOTRIZ-MAQUINARIA AGRÍCOLA Y SUS AUTOPARTES
18/11/2022	CADOR	Argentina	10,5	PBA	INDUSTRIA QUÍMICA-PRODUCTOS FARMACÉUTICOS
19/11/2022	MAQUINAR	Argentina	0,2	PBA	SSI-COMERCIO ELECTRÓNICO
21/11/2022	LABORATORIOS BAGÓ	Argentina	2,9	PBA	INDUSTRIA QUÍMICA-PRODUCTOS FARMACÉUTICOS
21/11/2022	LABORATORIOS BAGÓ	Argentina	2,9	PBA	INDUSTRIA QUÍMICA-PRODUCTOS FARMACÉUTICOS
21/11/2022	LABORATORIOS BAGÓ	Argentina	2,9	La Rioja	INDUSTRIA QUÍMICA-PRODUCTOS FARMACÉUTICOS
22/11/2022	GRUPO BIMBO	México	90	PBA	INDUSTRIA ALIMENTICIA-ALIMENTOS Y BEBIDAS
23/11/2022	VALENZIANA	Argentina	SD	Chubut	OTRAS INDUSTRIAS -MUEBLES
24/11/2022	TRAFIGURA	Holanda	100	PBA	ENERGÉTICAS TRADICIONAL-PETRÓLEO
24/11/2022	FUSION ENERTECH INTERNATIONAL	Singapur	400	Catamarca	ENERGÍA RENOVABLE-LITIO
24/11/2022	FUSION ENERTECH INTERNATIONAL	Singapur	400	Jujuy	ENERGÍA RENOVABLE-LITIO
24/11/2022	FUSION ENERTECH INTERNATIONAL	Singapur	400	Salta	ENERGÍA RENOVABLE-LITIO
25/11/2022	NEO RODAS	Brasil	50	PBA	SECTOR AUTOMOTRIZ-AUTOMOTRIZ Y AUTOPARTES
27/11/2022	WTK WENTINCK	Argentina	SD	PBA	CONSTRUCCIÓN E INFRAESTRUCTURA-INSUMOS PARA LA CONSTRUCCIÓN

Anexo 1 Anual 2022 (continuación)

Fecha	Empresa	Origen	Monto (US\$ M)	Provincia	Sector
29/11/2022	LA CUCHARITA	Argentina	SD	PBA	INDUSTRIA ALIMENTICIA-ALIMENTOS Y BEBIDAS
29/11/2022	WYNDHAM HOTEL & RESORTS	Estados Unidos	SD	PBA	HOTELERÍA Y TURISMO-HOTELERIA Y RESTAURANTES
29/11/2022	BODEGAS CUVILLIER	Argentina	3,4	PBA	INDUSTRIA ALIMENTICIA-ALIMENTOS Y BEBIDAS
30/11/2022	CELTA	Argentina	SD	PBA	INDUSTRIA DEL CEMENTO-CEMENTO, LADRILLOS Y OTROS
1/12/2022	UNITED MININGS PROJECTS CORPORATION	Arabia Saudita	SD	Catamarca	ENERGÍA RENOVABLE-LITIO
1/12/2022	JUMBO	Chile	1,7	Córdoba	COMERCIO-COMERCIO
2/12/2022	REHAU	Alemania	1	PBA	CONSTRUCCIÓN E INFRAESTRUCTURA-CONSTRUCCIÓN
2/12/2022	GRUPO HARARI	Panamá	2,5	PBA	COMERCIO-COMERCIO
7/12/2022	QUILMES	Bélgica	SD	PBA	INDUSTRIA ALIMENTICIA-ALIMENTOS Y BEBIDAS
7/12/2022	BENEFICIAL GERMS	Argentina	0,08	PBA	BIO Y NANOTECNOLOGÍA-BIOTECNOLOGÍA
7/12/2022	PROYECTO UNDCI	Argentina	5	CABA	CONSTRUCCIÓN E INFRAESTRUCTURA-DESARROLLO INMOBILIARIO
10/12/2022	PETROQUIMICA COMODORO RIVADAVIA	Argentina	SD	PBA	ENERGÍA RENOVABLE-PARQUES EÓLICOS
12/12/2022	FEDEX	Estados Unidos	SD	Mendoza	TRANSPORTE Y LOGÍSTICA-LOGÍSTICA
12/12/2022	START_	Argentina	0,2	Mendoza	COMERCIO-COMERCIO
12/12/2022	START_	Argentina	0,7	A nivel nacional	COMERCIO-COMERCIO
12/12/2022	PAMPA ENERGIA	Argentina	171	La Rioja	ENERGÍA RENOVABLE-PARQUES EÓLICOS
14/12/2022	LABORATORIOS ANDRÓMACO	Argentina	SD	CABA	INDUSTRIA QUÍMICA-PRODUCTOS FARMACÉUTICOS

Anexo 1 Anual 2022 (continuación)

Fecha	Empresa	Origen	Monto (US\$ M)	Provincia	Sector
14/12/2022	CASA PARADISO	Argentina	2,5	CABA	HOTELERÍA Y TURISMO-HOTELERÍA Y RESTAURANTES
15/12/2022	BLUE STAR GROUP	Argentina	50	CABA	COMERCIO-COMERCIO
15/12/2022	COMPAÑIA MEGA	Argentina	50	Neuquén	ENERGÉTICAS TRADICIONAL-GAS
15/12/2022	T.C.B. TRANSPORTE DE CARGAS BERISSO S.A.	Argentina	50	PBA	INDUSTRIA ALIMENTICIA-ALIMENTOS Y BEBIDAS
15/12/2022	VICTORIA OUTDOOR GEAR	Argentina	0,4	La Rioja	INDUSTRIA TEXTIL Y CONFECCIÓN-TEXTIL E INDUMENTARIA
15/12/2022	LA RURAL	Argentina	1	CABA	ENERGÍA RENOVABLE-ENERGÍA SOLAR
15/12/2022	VOLKSWAGEN	Alemania	50	Córdoba	SECTOR AUTOMOTRIZ-AUTOMOTRIZ Y AUTOPARTES
16/12/2022	BRENNTAG	Alemania	50	PBA	INDUSTRIA QUÍMICA-SUSTANCIAS QUÍMICAS
16/12/2022	TOYOTA MOTORS	Japón	60	PBA	SECTOR AUTOMOTRIZ-AUTOMOTRIZ Y AUTOPARTES
19/12/2022	ALA MOANA	Argentina	50	CABA	COMERCIO-COMERCIO
19/12/2022	SIMPA	Argentina	0,6	PBA	SECTOR AUTOMOTRIZ-AUTOMOTRIZ Y AUTOPARTES
19/12/2022	SIMPA	Argentina	0,6	Santa Fe	SECTOR AUTOMOTRIZ-CONCESIONARIOS
19/12/2022	SIMPA	Argentina	0,6	Córdoba	SECTOR AUTOMOTRIZ-CONCESIONARIOS
19/12/2022	SIMPA	Argentina	0,6	Mendoza	SECTOR AUTOMOTRIZ-CONCESIONARIOS
19/12/2022	SIMPA	Argentina	0,6	CABA	SECTOR AUTOMOTRIZ-CONCESIONARIOS
19/12/2022	SIMPA	Argentina	35	PBA	SECTOR AUTOMOTRIZ-AUTOMOTRIZ Y AUTOPARTES
20/12/2022	BERTOTTO BOGLIONE	Argentina	50	Córdoba	INDUSTRIA METALMECÁNICA-PRODUCTOS METÁLICOS

Anexo 1 Anual 2022 (continuación)

Fecha	Empresa	Origen	Monto (U\$S M)	Provincia	Sector
20/12/2022	REFILL LAB	Argentina	0,1	PBA	INDUSTRIA QUÍMICA-SUSTANCIAS QUÍMICAS
21/12/2022	MUSIMUNDO	Argentina	50	PBA	COMERCIO-COMERCIO
21/12/2022	MEGATONE	Argentina	50	CABA	COMERCIO-COMERCIO
21/12/2022	MIRGOR	Argentina	10	PBA	INDUSTRIA ELECTRÓNICA-PRODUCTOS ELECTRÓNICOS
21/12/2022	MODULAX SIDERURGIA	Brasil	65	Formosa	INDUSTRIA METALMECÁNICA-PRODUCTOS METÁLICOS
22/12/2022	AP-BIOTECH	Argentina	1	PBA	INDUSTRIA QUÍMICA-PRODUCTOS FARMACÉUTICOS
22/12/2022	MERCEDES BENZ	Alemania	20	PBA	SECTOR AUTOMOTRIZ-AUTOMOTRIZ Y AUTOPARTES
26/12/2022	VOLVO	Suecia	50	CABA	SECTOR AUTOMOTRIZ-CONCESIONARIOS
27/12/2022	DEC ALIMENTOS	Argentina	50	PBA	COMERCIO-COMERCIO
27/12/2022	TOYOTA MOTORS	Japón	7	PBA	SECTOR AUTOMOTRIZ-AUTOMOTRIZ Y AUTOPARTES
27/12/2022	TSINGSHAN	China	395	Salta	ENERGÍA RENOVABLE-LITIO
27/12/2022	GRUPO TECHINT	Argentina	2500	Neuquén	INDUSTRIA METALMECÁNICA-PRODUCTOS METÁLICOS
28/12/2022	VICENTIN	Argentina	50	Santa Fe	SECTOR PRIMARIO-SERVICIOS AGROPECUARIOS
28/12/2022	BARBIERI	Argentina	1,7	PBA	ENERGÍA RENOVABLE-ENERGÍA SOLAR
30/12/2022	MCDONALD'S	Estados Unidos	50	PBA	COMERCIO-COMERCIO



Anexo 2

Listado de anuncios de F&A - Año 2022

Anexo 2 - Fusiones y Adquisiciones - Anual 2022

Fecha	Empresa compradora o socio principal	Origen	Empresa vendedora o asociada	Origen	Tipo de operación	Localización	Sector
10/01/2022	LIFULL	Japón	PROPERATI	Argentina	Adquisición	CABA	SOFTWARE Y S. I.-SSI
11/01/2022	MEGAINVER	Argentina	QUINQUELA FONDOS	Argentina	Fusión	CABA	BANCA Y SEGUROS-SECTOR FINANCIERO
24/01/2022	MABE	México	JOSÉ M. ALLADIO E HIJOS S.A.	Argentina	Adquisición	Córdoba	PRODUCTOS PARA EL HOGAR-OTRAS INDUSTRIAS
25/01/2022	VISTA OIL & GAS	México	WINTERSHALL DEA	Alemania	Adquisición	Neuquén	PETRÓLEO-ENERGÉTICAS TRADICIONAL
15/02/2022	MEDIAPRO	España	DISNEY	Estados Unidos	Adquisición	PBA	CULTURA Y ESPARCIMIENTO-SERVICIOS ARTÍSTICOS
17/02/2022	GRUPO OLMOS	Argentina	SOFRECOM	Francia	Adquisición	CABA	TELECOMUNICACIONES-TELECOMUNICACIONES
24/02/2022	SOFI	Estados Unidos	TECHNISYS	Argentina	Adquisición	CABA	SOFTWARE Y S. I.-SSI
06/03/2022	AXION ENERGY	Reino Unido	MERCEDES BENZ	Alemania	Joint venture	PBA	PETRÓLEO-ENERGÉTICAS TRADICIONAL
14/03/2022	AES	Estados Unidos	GVS	Australia	Joint venture	PBA	ELECTRICIDAD-ENERGÉTICAS TRADICIONAL
15/03/2022	ADVENT	Estados Unidos	GRUPO PRISMA	Argentina	Adquisición	CABA	FINTECH-SSI
15/03/2022	ADECCAGRO	Argentina	GLENORE	Suiza	Adquisición	PBA	BIOTECNOLOGÍA-BIO Y NANOTECNOLOGÍA
18/03/2022	VISMA	Noruega	GRUPO CALIPSO	Argentina	Adquisición	PBA	SOFTWARE Y S. I.-SSI
23/03/2022	TOYOTA	Japón	AXALTA COATING SYSTEMS	Estados Unidos	Joint venture	PBA	AUTOMOTRIZ Y AUTOPARTES -SECTOR AUTOMOTRIZ
30/03/2022	MEGATONE	Argentina	WIBOND	Argentina	Joint venture	A nivel nacional	COMERCIO ELECTRÓNICO -SSI
07/04/2022	NETRIX	Estados Unidos	EDRANS	Argentina	Adquisición	CABA	SOFTWARE Y S. I.-SSI
11/04/2022	FORD	Estados Unidos	LAKE RESOURCES	Australia	Joint venture	Catamarca	LITIO-ENERGÍA RENOVABLE

Anexo 2 Anual 2022 (continuación)

Fecha	Empresa compradora o socio principal	Origen	Empresa vendedora o asociada	Origen	Tipo de operación	Localización	Sector
28/04/2022	CCU	Chile	DANONE	Francia	joint venture	A nivel nacional	ALIMENTOS Y BEBIDAS-INDUSTRIA ALIMENTICIA
29/04/2022	GMSA	Argentina	GECE	Argentina	Fusión	A nivel nacional	ELECTRICIDAD-ENERGÉTICAS TRADICIONAL
03/05/2022	UALÁ	Argentina	EMPRETIENDA	Argentina	Adquisición	A nivel nacional	SOFTWARE Y S. I.-SSI
06/05/2022	H&P	Estados Unidos	GAULED TECHNOLOGIES	Argentina	joint venture	Mendoza	BIOCOMBUSTIBLES-ENERGÍA RENOVABLE
12/05/2022	SMURFIT KAPPA	Irlanda	ARGENCRAFT	Argentina	Adquisición	PBA	MADERA, PAPEL Y CARTÓN-INDUSTRIA MADERERA
23/05/2022	VISMA	Noruega	CONTAGRAM GROUP	Argentina	Adquisición	A nivel nacional	SOFTWARE Y S. I.-SSI
26/05/2022	HUOBI	China	BITEX	Argentina	Adquisición	CABA	FINTECH-SSI
27/05/2022	ACCENTURE	Irlanda	ERGO RENOVA	Argentina	Adquisición	CABA	SOFTWARE Y S. I.-SSI
31/05/2022	GOLD FIELDS	Sudáfrica	YAMANA GOLD	Canadá	Adquisición	Santa Cruz	MINERÍA -ENERGÉTICAS TRADICIONAL
15/06/2022	RAGT	Francia	TOBIN	Argentina	Adquisición	PBA	BIOTECNOLOGÍA-BIO Y NANOTECNOLOGÍA
17/06/2022	SCC POWER	Reino Unido	STONEWAY CAPITAL	Canadá	Adquisición	PBA	ELECTRICIDAD-ENERGÉTICAS TRADICIONAL
22/06/2022	LABORATORIOS RICHMOND	Argentina	ACG SURA	Colombia	Adquisición	CABA	PRODUCTOS FARMACÉUTICOS-INDUSTRIA QUÍMICA
22/06/2022	BBK ELECTRONICS	China	GRUPO NEWSAN	Argentina	joint venture	Tierra del Fuego	PRODUCTOS ELECTRÓNICOS-INDUSTRIA ELECTRÓNICA
27/06/2022	ZANGGE MINING	China	ULTRA LITHIUM	Canadá	Adquisición	Catamarca	LITIO-ENERGÍA RENOVABLE
05/07/2022	ASUS	Taiwan	PC ARTS	Argentina	joint venture	CABA	PRODUCTOS ELECTRÓNICOS-INDUSTRIA ELECTRÓNICA
05/07/2022	XANTIPPE RESOURCES	Australia	LAKE RESOURCES	Australia	Adquisición	Catamarca	LITIO-ENERGÍA RENOVABLE

Anexo 2 Anual 2022 (continuación)

Fecha	Empresa compradora o socia principal	Origen	Empresa vendedora o asociada	Origen	Tipo de operación	Localización	Sector
06/07/2022	NAVION CAPITAL	Canadá	NOA LITHIUM BRINES	Argentina	Adquisición	Salta	LITIO-ENERGÍA RENOVABLE
06/07/2022	LAMB WESTON INTERNACIONAL	Estados Unidos	SOCIEDAD COMERCIAL DEL PLATA	Argentina	Adquisición	PBA	ALIMENTOS Y BEBIDAS-INDUSTRIA ALIMENTICIA
06/07/2022	NUBI	Argentina	SALARY FLEX	Argentina	Adquisición	Córdoba	FINTECH-SSI
07/07/2022	FAMILIA PARRA	Argentina	FIAT	Italia	Adquisición	San Luis	CONCESIONARIOS-SECTOR AUTOMOTRIZ
08/07/2022	GEORGALOS	Argentina	MONDELEZ	Estados Unidos	Adquisición de marca o licencia	PBA	ALIMENTOS Y BEBIDAS-INDUSTRIA ALIMENTICIA
12/07/2022	GANFENG LITHIUM	China	PLUSPETROL	Canadá	Adquisición	Salta	LITIO-ENERGÍA RENOVABLE
12/07/2022	PAMPA ENERGIA	Argentina	LOUIS DREYFUS COMPANY	Francia	Joint venture	PBA	PARQUES EÓLICOS-ENERGÍA RENOVABLE
18/07/2022	GOEXPERT	Brasil	BIAGRO	Alemania	Adquisición	PBA	BIOTECNOLOGÍA-BIO Y NANOTECNOLOGÍA
19/07/2022	CREHANA	Perú	WORMHOLE	Argentina	Adquisición	CABA	SOFTWARE Y S. I.-SSI
19/07/2022	GRUPO OLMOS	Argentina	DIAPERUM	Suecia	Adquisición	A nivel nacional	SERVICIOS DE SALUD-SALUD
19/07/2022	TOWER INVESTMENTS	Estados Unidos	ATIS GROUP	Argentina	Adquisición	CABA	TELECOMUNICACIONES-TELECOMUNICACIONES
20/07/2022	BOOKAWAY GROUP	Israel	SISORG	Argentina	Adquisición	CABA	SOFTWARE Y S. I.-SSI
21/07/2022	MINERA RIO TINTO	Reino Unido-Australia	FORD	Estados Unidos	Joint venture	Salta	LITIO-ENERGÍA RENOVABLE
25/07/2022	PESCANOVA	España	PESQUERA VERAZ	Argentina	Adquisición	PBA	PESCA-SECTOR PRIMARIO
25/07/2022	BLOCKCHAIN.COM	Reino Unido	SESOCIO	Argentina	Adquisición	CABA	BANCA Y SEGUROS-SECTOR FINANCIERO
26/07/2022	ADVENT	Estados Unidos	CEMEX	México	Joint venture	Santa Fe	SOFTWARE Y S. I.-SSI

Anexo 2 Anual 2022 (continuación)

Fecha	Empresa compradora o socia principal	Origen	Empresa vendedora o asociada	Origen	Tipo de operación	Localización	Sector
29/07/2022	ZANGGE MINING	China	ULTRA LITHIUM	Canadá	Joint venture	Catamarca	LITIO-ENERGÍA RENOVABLE
04/08/2022	GRUPO OLMOS	Argentina	GRUPO NEOMEDIA	Argentina	Adquisición de marca o licencia	PBA	TELECOMUNICACIONES-TELECOMUNICACIONES
05/08/2022	GRUPO MATBA ROFEX	Argentina	LUMINA AMERICAS	Argentina	Adquisición	Santa Fe	FINTECH-SSI
08/08/2022	GRUPO HARARI	Panamá	NIKE	Estados Unidos	Adquisición de marca o licencia	A nivel nacional	TEXTIL E INDUMENTARIA-INDUSTRIA TEXTIL
12/08/2022	BAYSJR	Argentina	UNDER ARMOUR	Estados Unidos	Adquisición de marca o licencia	PBA	TEXTIL E INDUMENTARIA-INDUSTRIA TEXTIL
16/08/2022	PAMPA ENERGIA	Argentina	GREENWIND	Estados Unidos- Argentina	Adquisición	PBA	PARQUES EÓLICOS-ENERGÍA RENOVABLE
17/08/2022	CROWN POINT	Canadá	PETROLERA ACONCAGUA	Argentina	Adquisición	Mendoza	PETRÓLEO-ENERGÉTICAS TRADICIONAL
22/08/2022	FAMILIA BARTOLOMÉ	Argentina	LIAG	Australia	Adquisición	A nivel nacional	BIOTECNOLOGÍA-BIO Y NANOTECNOLOGÍA
31/08/2022	PETRONAS	Malasia	YPF	Argentina	Joint venture	PBA	GAS-ENERGÉTICAS TRADICIONAL
31/08/2022	YPF	Argentina	CAMYEN	Argentina	Joint venture	Catamarca	LITIO-ENERGÍA RENOVABLE
06/09/2022	UALÁ	Argentina	CEIBO CRÉDITOS	Argentina	Adquisición	CABA	FINTECH-SSI
08/09/2022	PAY RETAILERS	España	ASAMBLO	Argentina	Adquisición	PBA	FINTECH-SSI
17/09/2022	MINERA RIO TINTO	Reino Unido-Australia	VOLVO	Suecia	Joint venture	Salta	LITIO-ENERGÍA RENOVABLE
19/09/2022	EDUCARIA	España	ACADEU	Argentina	Adquisición	CABA	EdTECH-SSI
19/09/2022	PAN AMERICAN ENERGY	Argentina	TOTAL ENERGIES WINTERSHALL	Francia - Alemania	Joint venture	Tierra del Fuego	GAS-ENERGÉTICAS TRADICIONAL
24/09/2022	GLENCORE	Suiza	NEWMONT	Estados Unidos	Adquisición	Catamarca	MINERÍA -ENERGÉTICAS TRADICIONAL

Anexo 2 Anual 2022 (continuación)

Fecha	Empresa compradora o socia principal	Origen	Empresa vendedora o asociada	Origen	Tipo de operación	Localización	Sector
28/09/2022	AVALIAN	Argentina	DIAPERUM	Suecia	Adquisición	A nivel nacional	SERVICIOS DE SALUD-SALUD
05/10/2022	BIOGÉNESIS BAGÓ	Argentina	MAYORS	Argentina	Adquisición	PBA	PRODUCTOS FARMACÉUTICOS-INDUSTRIA QUÍMICA
06/10/2022	LABORATORIOS RICHMOND	Argentina	CanSino Biologics Inc	China	joint venture	PBA	PRODUCTOS FARMACÉUTICOS-INDUSTRIA QUÍMICA
12/10/2022	WDFCO	España	GRUPO CONARPESA	Argentina	Adquisición	Chubut	PESCA-SECTOR PRIMARIO
13/10/2022	SWISS MEDICAL GROUP	Argentina	MEDICUS	Argentina	Adquisición	A nivel nacional	SERVICIOS DE SALUD-SALUD
24/10/2022	INTEGRA CAPITAL	Argentina	REFINOR	Argentina	Adquisición	Salta	PETRÓLEO-ENERGÉTICAS TRADICIONAL
26/10/2022	MERCADO LIBRE	Argentina	BANCO GALICIA	Argentina	joint venture	A nivel nacional	COMERCIO ELECTRÓNICO -SSI
03/11/2022	GENNEIA	Argentina	AA2000	Argentina	joint venture	PBA	PARQUES EÓLICOS-ENERGÍA RENOVABLE
04/11/2022	TECHINT	Argentina	VIENTOS OLAVARRÍA SA	Argentina	Adquisición	PBA	PARQUES EÓLICOS-ENERGÍA RENOVABLE
04/11/2022	MOVISTAR	España	METROTEL	Argentina	joint venture	CABA	TELECOMUNICACIONES-TELECOMUNICACIONES
07/11/2022	GENNEIA	Argentina	MONDELEZ	Estados Unidos	joint venture	PBA	PARQUES EÓLICOS-ENERGÍA RENOVABLE
14/11/2022	ANGLOCOLD ASHANTI	Sudáfrica	LATIN METALS	Canadá	joint venture	Salta	MINERÍA -ENERGÉTICAS TRADICIONAL
15/11/2022	MIRGOR	Argentina	OUTOKUMPU FORTINOX (OFSA)	Holanda	Adquisición	PBA	PRODUCTOS METÁLICOS-INDUSTRIA METALMECÁNICA
16/11/2022	INTERBANKING	Argentina	COBRANZAS.COM	Argentina	Adquisición	CABA	FINTECH-SSI
16/11/2022	SIMPA	Argentina	HARLEY-DAVIDSON	Estados Unidos	Adquisición de marca o licencia	PBA	AUTOMOTRIZ Y AUTOPARTES -SECTOR AUTOMOTRIZ
21/11/2022	LEDESMA	Argentina	DESDELSUR SA	Argentina	Adquisición	A nivel nacional	ALIMENTOS Y BEBIDAS-INDUSTRIA ALIMENTICIA

Anexo 2 Anual 2022 (continuación)

Fecha	Empresa compradora o socia principal	Origen	Empresa vendedora o asociada	Origen	Tipo de operación	Localización	Sector
22/11/2022	AES	Estados Unidos	GVS	Australia	Adquisición	CABA	ENERGÍA SOLAR-ENERGÍA RENOVABLE
30/11/2022	DOW DUPONT	Estados Unidos	STOLLER GROUP	Estados Unidos	Adquisición	Córdoba	BIOTECNOLOGÍA-BIO Y NANOTECNOLOGÍA
05/12/2022	CEVA	Francia	ZOOVET	Argentina	Adquisición	A nivel nacional	BIOTECNOLOGÍA-BIO Y NANOTECNOLOGÍA
05/12/2022	CEVA	Francia	BIOTECNOFE	Argentina	Adquisición	Santa Fe	BIOTECNOLOGÍA-BIO Y NANOTECNOLOGÍA
06/12/2022	ESTUDIO DURRIEU	Argentina	ESTUDIO MARCELO PEÑA	Argentina	Fusión	PBA	SERVICIOS PERSONALES-SERVICIOS PERSONALES
07/12/2022	HOLCIM	Suiza	PAMPA ENERGIA	Argentina	Joint venture	A nivel nacional	PARQUES EÓLICOS-ENERGÍA RENOVABLE
12/12/2022	PAMPA ENERGIA	Argentina	VIENTOS DE ARAUCO RENOVABLES	Argentina	Adquisición	La Rioja	PARQUES EÓLICOS-ENERGÍA RENOVABLE
12/12/2022	CCU	Chile	DANONE	Francia	Adquisición	A nivel nacional	ALIMENTOS Y BEBIDAS-INDUSTRIA ALIMENTICIA
12/12/2022	BOOKAWAY GROUP	Israel	PLATAFORMA 10	Argentina	Adquisición	CABA	SOFTWARE Y S. I.-SSI
12/12/2022	REELPAR	Brasil	COATS	Reino Unido	Adquisición	PBA	TEXTIL E INDUMENTARIA-INDUSTRIA TEXTIL
12/12/2022	TELECOM	Argentina	NEGOCIOS Y SERVICIOS SA	Argentina	Adquisición	Mendoza	TELECOMUNICACIONES-TELECOMUNICACIONES
12/12/2022	PETROQUÍMICA COMODORO RIVADAVIA	Argentina	ACELORMITTAL ACINDAR	Argentina	Joint venture	San Luis	PARQUES EÓLICOS-ENERGÍA RENOVABLE
12/12/2022	ECKERT & ZIEGLER	Alemania	TECNONUCLEAR	Argentina	Adquisición	CABA	SERVICIOS DE SALUD-SALUD
26/12/2022	CENTRAL PUERTO	Argentina	MASISA FORESTAL	Chile	Adquisición	A nivel nacional	SERVICIOS AGROPECUARIOS-SECTOR PRIMARIO

Aclaraciones metodológicas:

El presente informe compila un conjunto específico de noticias, anuncios de inversión, fusiones, adquisiciones y Joint Ventures con el objetivo de analizar las características, dinámica y comportamiento de la inversión privada y la inversión extranjera directa (IED) en Argentina y evidenciar el aporte que representa a nivel nacional y la Provincia de Buenos Aires.

El relevamiento de los anuncios de inversión se confecciona mediante el seguimiento, investigación y análisis periódico de información proveniente de diversas fuentes. El corpus de información se obtiene de la recopilación de información originada de anuncios de distintos medios digitales especializados en la temática e información proveniente de las bases de datos: fDi Markets; Trade Nosis; entre otras.

La compilación de información cualitativa y cuantitativa se encuentra organizada de acuerdo a los siguientes criterios:

Período: se consideran todos los anuncios con fecha durante el presente año.

Empresa: el nombre, origen, y perfil de las empresas involucradas en los anuncios se complementa con información de fuentes secundarias.

Tipo de anuncio: a fin de sistematizar la información, los tipos de anuncios fueron clasificados en (i) Nueva Unidad Productiva; (ii) Desarrollo de nuevos productos o servicios (Innovación de proceso/producto); (iii) Incremento de capacidad productiva; (iv) Incremento de la capacidad de logística; (v) Acceso a mercados en el exterior; (vi) Reapertura de unidad productiva; (vii) Incremento del empleo; (viii) Inauguración de nuevo local comercial; (ix) Obras de infraestructura; (x) Proyectos con impacto ambiental.

Monto: los montos son expresados en dólares estadounidense. Para los casos que el monto sea expresado en pesos argentinos, se convierte a dólares estadounidenses, utilizando la cotización del tipo de cambio nominal (vendedor) informado por el Banco Nación, vigente al momento en que se anunció la inversión.

Localización: ubicación geográfica sobre la que tiene impacto el proyecto en cuestión. (Provincia, partido, ciudad) estos últimos únicamente cuando corresponde a municipios de la provincia de Buenos Aires.

Nota aclaratoria: si el anuncio no involucra un destino específico y/o corresponde a más de una localización se lo clasifica como “a nivel nacional”.

Sector: comprende la clasificación sectorial en función del proyecto de inversión descrito en el anuncio. Esta clasificación sectorial tiene en cuenta nuevos sectores productivos no contemplados en la clasificación CLAE de AFIP y el tipo de proyecto de inversión, más allá de la actividad de la empresa.

Origen del capital: corresponde al país de origen del capital de la empresa involucrada en el anuncio de inversión. Luego se vuelve a clasificar en externo, local y mixto (si comprende más de un país la empresa involucrada).